



Gobierno de SANTA FE

ASPECTOS PRESUPUESTARIOS Y ECONOMICOS DEL SECTOR PUBLICO PROVINCIAL

Los siguientes cuadros, gráficos y notas muestran la evolución de las finanzas provinciales, en la mayoría de los casos por el período 1992-2006.

Los mismos se encuentran agrupados con la siguiente estructura:

1. Nota con las consideraciones a tener en cuenta en el Análisis de la Gestión Presupuestaria y Aspectos Económicos del Sector Público Provincial.
2. Cuadro sobre la Evolución de los Recursos en miles de pesos corrientes.
3. Cuadro sobre la Evolución de los Gastos, según la clasificación objetiva, en miles de pesos corrientes.
4. Cuadro y Gráficos sobre la Evolución de los Gastos, según la clasificación funcional, en miles de pesos corrientes de la Administración Pública Provincial.
5. Cuadro y Gráficos sobre el Esquema Ahorro-Inversión-Financiamiento, en miles de pesos corrientes.
6. Cuadro y Gráficos de Relaciones Presupuestarias,
7. Cuadros y gráficos del Esquema Ahorro-Inversión-Financiamiento, de los distintos entes integrantes del Sector Público Provincial, a saber:

A. Administración Central

- A.1. Administración Central propiamente dicha (1992 a 2006)
- A.2. Cuentas Especiales (1992 a 2006)

B. Organismos Descentralizados

- B.1. Dirección Provincial de Vialidad (1992 a 2006)
- B.2. Dirección Provincial de Vivienda y Urbanismo (1992 a 2006)
- B.3. Instituto Autárquico Prov. de Industrias Penitenciarias (1992 a 2006)
- B.4. Dirección Provincial de Obras Sanitarias (1991 a 1995)
- B.5. Administración Provincial de Impuestos (1992 a 2006)
- B.6. Servicio de Catastro e Información Territorial (1993 a 2006)
- B.7. Aeropuerto Internacional de Rosario (1994 a 2006)
- B.8. Ente Regulador de Servicios Sanitarios (1995 a 2006)
- B.9. Dirección Provincial de Obras Sanitarias - Residual (1996 a 2001)
- B.10. Caja de Asistencia Social de la Provincia (1999 a 2006)
- B.11. Ente Zona Franca Santafesina (2000-2006)

C. Institutos de Seguridad Social

- C.1. Instituto Autárquico Provincial de Obra Social (1992 a 2006)
- C.2. Caja de Jubilaciones y Pensiones de la Provincia (1992 a 2006)

Debemos mencionar que todos los entes antes citados (Administración Central, Organismos Descentralizados e Institutos de Seguridad Social) desde el año 1997 consolidan sus presupuestos, conformando en su conjunto la Administración Provincial.

D. Sociedades, Empresas y otros Entes Públicos

- D.1. Empresa Provincial de la Energía (1992 a 2006)
- D.2. Túnel Subfluvial "Raúl Uranga-Sylvestre Begnis" (1994 a 2006)
- D.3. Laboratorio Productor de Fármacos Medicinales (2003-2006)
8. Cuadro sobre la Coparticipación a Municipios y Comunas, en pesos corrientes. Esquema
9. Cuadro sobre distintas relaciones entre rubros de Recursos y la Coparticipación a Municipios y Comunas, en miles de pesos corrientes.
10. Cuadro y Gráficos sobre la Evolución de la Planta de Personal, clasificada por sectores.

11. Cuadro y Gráfico sobre la Evolución del Costo Unitario Anual de los Agentes del Sector Público Provincial, en pesos corrientes.
12. Cuadro y Gráfico sobre la Evolución de los Jubilados y Pensionados Provinciales.

La presente información se encuentra a disposición de quien lo requiera para un mayor análisis, en la Dirección Provincial de Ingresos Públicos - Dirección General de Programación y Estadística Hacendal, sita en el CENTRO CIVICO GUBERNAMENTAL, calle Avenida Arturo Illia 1151, 8vo. piso, TE: 0342-4506864.

CONSIDERACIONES A TENER EN CUENTA EN EL ANALISIS DE LA GESTION PRESUPUESTARIA Y ASPECTOS ECONOMICOS DEL SECTOR PUBLICO PROVINCIAL.

Antes de iniciar cualquier análisis sobre el Sector Público Provincial, en virtud de las modificaciones que se fueron introduciendo, fundamentalmente desde el ejercicio 1997, se hace necesario indicar una serie de aclaraciones, a efectos de evitar errores de interpretación de las cifras provinciales.

En primer término debemos mencionar que las cifras están referidas al **SECTOR PUBLICO PROVINCIAL NO FINANCIERO** el cual comprende a la Administración Central (que incluye los Servicios de Cuentas Especiales), Organismos Descentralizados, Instituciones de Seguridad Social y Sociedades, Empresas y Otros Entes Públicos abarcando el período comprendido entre los años 1992 a 2006 inclusive.

En segundo término debemos mencionar que los valores de la serie se encuentran en moneda corriente, considerando que a partir de 1991 se puso en vigencia la Ley Convertibilidad del Austral Nro. 23.928, a la cual la Provincia de Santa Fe se adhirió mediante la Ley Provincial Nro. 10.650. La citada Ley Nacional prohíbe todos los mecanismos de indexación a partir del 1º de abril de 1991, derogando todas las disposiciones legales, reglamentarias, judiciales, contractuales o convencionales que lo posibilitaban.

En tercer término y en función de las modificaciones introducidas en la estructura presupuestaria, y por ende en su ejecución, a partir de la sanción del Presupuesto General de Gastos y Cálculo de Recursos para el ejercicio 1997, y a efectos de lograr la mayor homogeneización posible se procedió a encuadrar a los entes de acuerdo a la estructura citada oportunamente:

En cuarto término, y teniendo en cuenta que debido a la aplicación del nuevo clasificador presupuestario aprobado mediante el Decreto Nro. 1302/96, cuya implementación fuera suspendida hasta el 01/01/1998 por Decreto Nro. 653/97, ha significado en la elaboración de esta serie estadística para el período 1991 a 1997, la realización de las adaptaciones en los distintos rubros y partidas de todos los entes, a efectos de lograr y conservar las formas de exposición e imputación de los mismos, en función de la nueva metodología.

Por ello a continuación, se reseña la **metodología adoptada**, sin dejar antes de mencionar que a tenor de la significativa importancia que supone el tema por sus connotaciones con los organismos previsionales y asistenciales, se hace necesario aclarar que no se ha depurado del gasto en Personal los Aportes Personales y Contribuciones Patronales que se ejecutan con destino a constituir la fuente básica de ingresos de las Cajas de Jubilaciones y Pensiones de la Provincia, de Pensiones Sociales Ley 5.110 y del Instituto Autárquico Provincial de Obra Social (este último en lo concerniente a todo el Sector Público Provincial a excepción de la Empresa Provincial de la Energía, Banco Santa Fe S.A. y parcialmente el sector Docente que tienen obra social propia).

Por lo tanto se produce una duplicidad en la registración de estos hechos que no puede ser resuelta atento a los condicionamientos técnicos que supone la falta de discriminación entre los gastos de tales conceptos.

Continuando con el tema de la consolidación del Sector Público Provincial, y en función a lo ya expresado, debimos separar la serie estadística en dos períodos, a saber: el que comprende los ejercicios 1992 a 1996 y 1997 a 2006, donde cada uno de éstos poseen las siguientes particularidades:

Para el primero de los períodos (1992/1996), debimos diferenciar la situación presupuestaria de los entes y organismos integrantes del Sector Público Provincial, lo que nos llevó a separarlos en dos grupos:

Organismos descentralizados que consolidaban sus presupuestos con la Administración Central, donde los movimientos financieros se reflejaban en recursos a través de las Remesas y en gastos por Erogaciones Figurativas los que al fin del ejercicio se neutralizan, repercutiendo estos movimiento en el nuevo clasificador presupuestario como Contribuciones y Gastos Figurativos respectivamente.

Organismos descentralizados que no consolidaban sus presupuestos con la Administración Central, en donde se optó como norma general y a efectos de evitar la doble contabilización, tanto en Recursos como en los Gastos, el criterio de eliminar los medios y respetar los extremos; es decir, se registró el ingreso primario en las cajas recaudadoras y el último gasto erogado. Por consiguiente se debió realizar en la consolidación, y a efectos de mantener la semejanza con la actual estructura, la depuración de la partida Transferencias de estos movimientos, y reflejar los mismos entre los distintos entes en las Contribuciones Figurativas, para los recursos, y Gastos Figurativos para su similar de Gastos.

Evolución de los Organismos Descentralizados que consolidan y no consolidan presupuestariamente:

AÑOS	ORGANISMOS QUE CONSOLIDAN PRESUPUESTARIAMENTE	ORGANISMOS QUE NO CONSOLIDAN PRESUPUESTARIAMENTE
1991	Administración Central D.P.V. y U. D.P.V. Cuentas Especiales	I.A.P.O.S. E.P.E. Di.P.O.S. C.J. y P. I.A.P.I.P.
1992	Administración Central D.P.V. y U. D.P.V. Cuentas Especiales	I.A.P.O.S. E.P.E. Di.P.O.S. C.J. y P. I.A.P.I.P. A.P.I.
1994	Administración Central D.P.V. y U. D.P.V. Cuentas Especiales	I.A.P.O.S. E.P.E. Di.P.O.S. C.J. y P. I.A.P.I.P. A.P.I. S.C. e I.T. Túnel Subfluvial Aeropuerto Rosario
1995 1996	Administración Central D.P.V. y U. D.P.V. Cuentas Especiales	I.A.P.O.S. E.P.E. Di.P.O.S. Residual C.J. y P. I.A.P.I.P. A.P.I. S.C. e I.T. Túnel Subfluvial Aeropuerto Rosario EnReSS

A partir del ejercicio 1997 y subsiguientes y en función de lo ya expresado, respecto a todos los entes y organismos que se integran presupuestariamente, conformando la Administración Provincial y con las excepciones señaladas, la ejecución de los movimientos financieros entre ellos se refleja a través del rubro Contribuciones en los Recursos y mediante la partida Erogaciones Figurativas en los Gastos.

Como estos conceptos debieran al final del ejercicio neutralizarse, no se tuvieron en cuenta para el cálculo de los totales de la Administración Pública Provincial; pero sí se consideraron estos movimientos interorganismos en la determinación de los resultados individuales de cada uno de los entes.

Por último, en virtud de la facultad conferida por los artículos 13º de la Ley Provincial Nº 11.965 sancionada el 29/11/2001, que faculta al P.E. a modificar la determinación del resultado financiero de la ejecución presupuestaria y 17º que establece la vigencia a partir del ejercicio 2002, se dicta el Decreto Nº 3896/02 disponiendo en el artículo 1º que a partir del cierre del ejercicio presupuestario 2002 el resultado financiero de la ejecución presupuestaria de la Administración Central y de cada Ente de la Administración Provincial, se determinará por diferencia entre los recursos efectivamente recaudados y los gastos devengados durante su vigencia.

Continuando con las erogaciones la **clasificación por finalidad - función** le posibilita determinar con mayor claridad la naturaleza de los servicios que el Estado Provincial en su conjunto brinda a la comunidad en su función de redistribuidor del ingreso.

Tal cual lo señalamos con anterioridad, como consecuencia de la aplicación del nuevo clasificador presupuestario aprobado mediante el Decreto Nro. 1302/96, ha significado en la elaboración de la serie estadística para el período 1992 a 1997 la realización de las adaptaciones en las distintas finalidades y funciones de los entes, a efectos de lograr y conservar las formas de exposición e imputación de los mismos, en función de la nueva metodología.

En la nueva clasificación presupuestaria se han reducido el número de finalidades de 9 a 5, como así también el número de funciones.

Con relación a los **cuadros de personal** los mismos se refieren al **Sector Público Provincial**, comprendiendo éste a la Administración Central desagregada en los 3 poderes (Ejecutivo -incluyendo las Horas Cátedras- Legislativo y Judicial), los Organismos Descentralizados, Institutos de Seguridad Social, los cargos del personal del Banco Santa Fe SA transferidos al Sector Público mediante Ley Nro. 11.387/96, artículo 6to., Empresas Públicas e Instituciones Financieras y la correspondiente equiparación a cargos de las prestaciones referidas a Emergencias de Salud y Reemplazos Docentes.

El número de agentes considerado en el ítem Emergencias de Salud y Promoción Comunitaria obedece a la cantidad de liquidaciones que mensualmente realiza el Ministerio de Salud y Medio Ambiente y la Secretaría de Promoción Comunitaria.

Los cargos correspondientes a los Reemplazos Docentes se calculan en función del porcentaje de liquidaciones sobre el monto total de haberes suministrados por la Dirección General de Administración del Ministerio de Educación de la Provincia.

Merece destacarse que se incluyen en este trabajo a partir de 1995 los cargos del personal docente, no docente y administrativo que fueron transferidos por la Nación a la Provincia en el marco de la Ley Nacional Nº 24.049

ROVINCIA DE SANTA FE
RECURSOS DEL SECTOR PUBLICO PROVINCIAL

En miles de pesos corrientes

RUBROS	1992	1993	1994	1995	1996	1997	1998	1999	2000	2001	2002	2003	2004	2005	2006
RECURSOS CORRIENTES	2,678,746	3,079,236	3,200,117	3,301,344	3,232,449	3,423,528	3,514,684	3,496,460	3,608,482	3,351,551	3,719,938	4,516,461	5,792,153	6,930,327	8,378,343
INGRESOS TRIBUTARIOS	1,416,872	1,683,888	1,786,781	1,738,645	1,817,398	2,140,124	2,349,393	2,261,585	2,278,559	1,984,999	2,305,545	2,893,644	4,063,726	4,806,584	5,746,038
De Jurisdicción Provincial	648,922	754,285	850,788	754,318	747,217	908,881	928,951	885,213	899,121	749,654	839,365	1,091,347	1,379,822	1,600,285	1,886,644
Inmobiliario	151,671	149,005	184,642	176,160	173,869	186,563	186,140	202,453	214,128	179,037	203,403	224,605	253,239	231,190	245,224
Patente Unica s/Vehículo	6,768	6,430	6,862	7,784	5,074	6,379	6,530	6,938	8,799	7,865	11,272	6,805	9,122	12,367	15,719
Sellos y Tasas Retrib. de Serv.	137,740	179,644	172,501	128,151	122,675	138,885	147,633	146,881	144,232	126,186	116,271	142,689	186,027	223,626	274,522
Ingresos Brutos	346,984	414,556	482,671	412,289	425,736	479,418	493,413	434,208	433,484	380,831	459,753	658,913	853,691	1,050,117	1,270,293
Otros Tributos de Origen Provincial	5,759	4,650	4,112	29,934	19,863	97,636	95,235	94,733	98,478	55,735	48,666	58,335	77,743	82,985	80,886
De Jurisdicción Nacional	767,950	929,603	935,993	984,327	1,070,181	1,231,243	1,420,442	1,376,372	1,379,438	1,235,345	1,466,180	1,802,297	2,683,904	3,206,299	3,859,394
Ganancias						275,535	336,050	366,793	365,972	348,594	320,131	590,820	901,551	1,136,877	1,378,984
Activos						1,933	546	225	367	262	170	132	71	57	129
Bienes Personales						22,374	42,786	31,269	34,378	29,828	29,679	88,843	91,970	100,508	114,614
Valor Agregado						599,740	681,609	603,601	580,983	466,392	406,818	602,733	974,066	1,227,118	1,585,630
Internos Unificados						59,521	55,851	52,301	50,875	51,146	62,215	77,164	123,170	151,895	172,871
Combustibles Líquidos	21,868	30,159	29,622	21,729	31,255	39,786	91,662	89,089	91,562	77,283	89,495	63,601	62,996	70,990	82,837
Consumo Energía Eléctrica															
Otros Tributos de Origen Nacional	710,305	761,570	766,013	725,932	790,462	23,865	24,292	16,874	22,931	10,978	169,979	213,307	363,657	350,902	352,821
Rég. de Garantía y Fondos Nac.	35,777	137,874	140,358	236,666	248,464	205,266	187,646	188,253	198,471	233,822	385,307	165,616	166,363	167,879	171,489
Otros						3,223		27,967	33,899	17,040	2,386	81	60	73	19
CONTRIB. SEG. SOCIAL	416,297	435,935	447,764	492,187	561,072	529,791	528,063	555,896	603,640	606,688	615,127	613,971	638,684	763,865	1,059,745
INGRESOS NO TRIBUTARIOS	180,570	228,605	240,578	264,697	226,083	45,349	88,984	92,901	100,477	85,824	80,239	81,964	158,091	139,910	234,186
OTROS INGR. CORRIENTES	665,007	730,808	724,994	805,815	627,896	708,264	548,244	586,078	625,806	674,040	719,027	926,882	931,653	1,219,968	1,338,374
RECURSOS DE CAPITAL	12,152	19,299	16,619	63,855	20,135	34,447	139,335	44,584	36,738	27,440	29,122	35,744	43,668	156,415	299,120
CONTRIB FIGURATIVAS	155,717	257,125	286,565	293,513	179,977	204,089	248,514	225,422	201,955	179,973	179,340	254,283	305,483	604,907	811,001
FUENTES FINANCIERAS	40,868	83,496	170,516	157,238	199,653	130,833	407,321	622,899	477,121	619,384	671,295	532,743	728,681	1,556,643	1,899,009
CONTR.FIG. P/APLICAC. FINANC.												6,464	6,446	6,680	6,944
TOTAL GRAL DE RECURSOS	2,887,483	3,439,156	3,673,817	3,815,950	3,632,214	3,792,897	4,309,854	4,389,365	4,324,296	4,178,348	4,599,695	5,345,694	6,876,431	9,254,973	11,394,418

NOTA: Sector Público Provincial comprende Administ. Central (incluye Cuentas Especiales), Organismos Descentr., Institutos de Seg. Social y Empresas.

DIRECCION GENERAL DE PROGRAMACION Y ESTADISTICA HACENDAL

PROVINCIA DE SANTA FE
Sector Público Provincial - Evolución del Total de Recursos

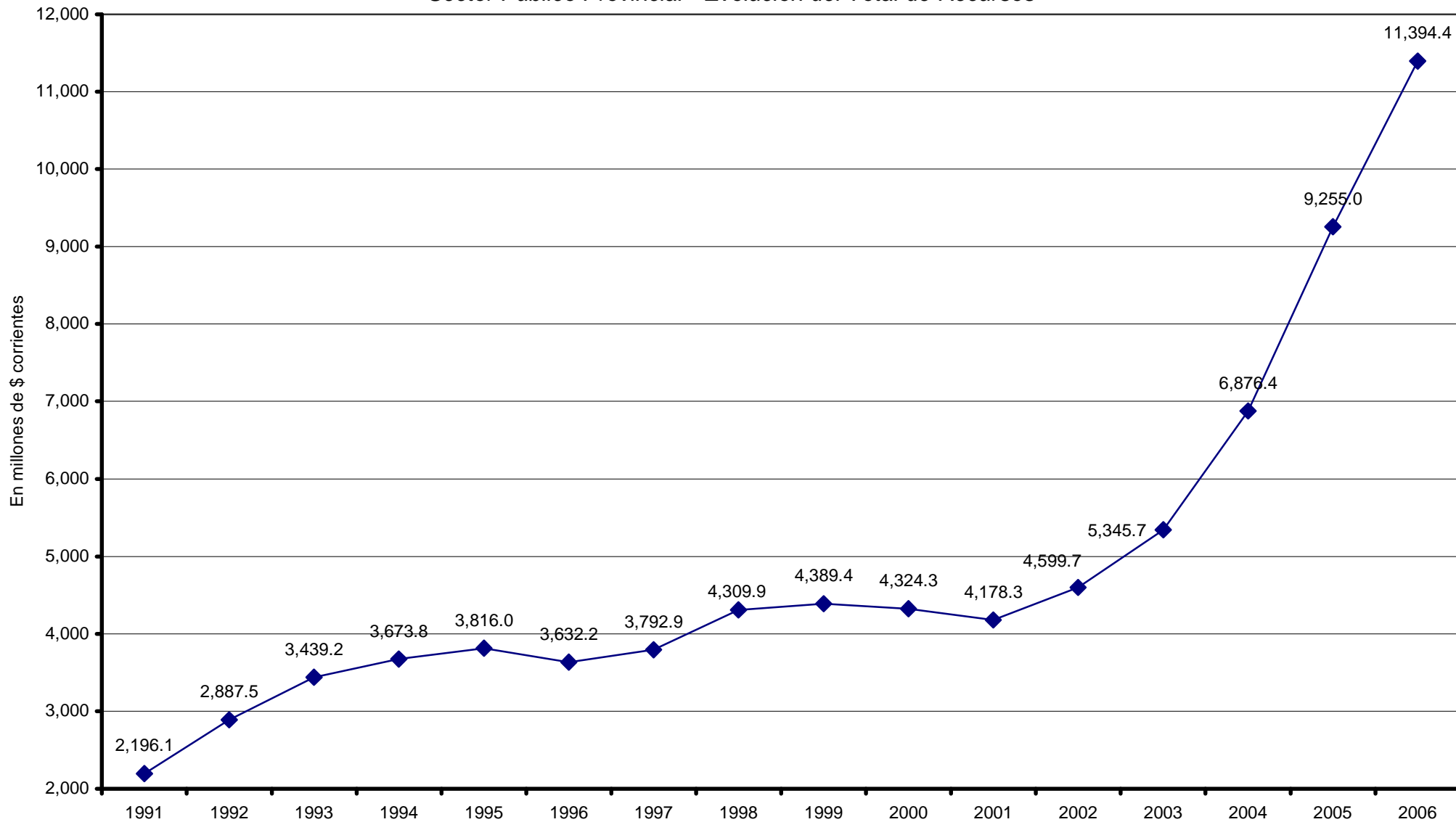

Fuente: Cuentas Generales del Ejercicio.

Dirección General de Programación y Estadística Hacendal

PROVINCIA DE SANTA FE

GASTOS DEL SECTOR PUBLICO PROVINCIAL

En miles de pesos corrientes

PARTIDAS	1992	1993	1994	1995	1996	1997	1998	1999	2000	2001	2002	2003	2004	2005	2006
GASTOS CORRIENTES	2,394,903	2,841,865	3,000,525	3,162,610	3,087,316	3,164,933	3,287,364	3,424,782	3,518,895	3,438,553	3,495,718	3,962,895	4,497,745	5,625,627	7,097,917
REMUNERACIONES	1,069,708	1,286,988	1,371,473	1,425,964	1,417,010	1,424,542	1,454,324	1,560,693	1,634,492	1,536,573	1,510,948	1,576,015	1,879,369	2,463,519	3,233,699
OTROS GTOS. DE CONSUMO	569,368	639,136	641,245	728,779	639,830	612,748	609,150	630,678	637,652	678,291	682,347	859,155	963,736	1,208,658	1,382,297
RENTAS DE LA PROPIEDAD	1,188	1,299	4,005	7,282	18,268	28,300	36,065	44,938	72,316	63,205	94,550	91,675	69,138	101,914	102,729
PREST. A LA SEG. SOCIAL	375,560	457,666	468,988	492,766	516,559	555,976	580,810	580,577	585,396	587,828	594,209	604,404	634,519	775,467	995,652
OTROS GTOS CORRIENTES						301	66,920	9,337	6,384	5,161	2,761	263	3,494	5,818	74,648
TRANSFE. CORRIENTES	379,079	456,776	514,814	507,819	495,649	543,066	540,095	598,559	582,655	567,495	610,903	831,383	947,490	1,070,251	1,308,892
Coparticipación a MMCC	217,125	231,542	252,267	238,203	245,125	260,925	259,496	267,519	272,238	246,225	271,046	303,656	408,556	512,454	633,239
Resto	161,954	225,234	262,547	269,616	250,524	282,141	280,599	331,040	310,417	321,270	339,857	527,727	538,934	557,797	675,654
GASTOS DE CAPITAL	113,838	177,024	257,958	380,096	263,241	312,038	671,255	283,293	240,293	186,720	96,606	264,405	405,278	830,279	1,326,301
INVERSION REAL DIRECTA	93,419	144,713	229,747	247,949	200,306	211,735	233,568	198,058	208,531	159,527	83,248	224,821	360,625	720,660	1,065,136
Bienes Preexistentes	307	1,584	4,016	1,189	2,287	1,907	945	1,229	1,091	672	325	3,367	5,869	49,133	30,553
Construcciones	83,351	125,790	210,839	223,695	176,242	168,343	184,964	164,577	175,639	114,307	47,759	144,989	269,017	465,319	870,670
Maquinarias y Equipos	9,761	17,339	14,892	23,065	21,767	41,485	42,049	27,309	28,087	17,836	5,379	40,136	47,846	151,364	98,673
Otros					10		5,610	4,943	3,714	26,712	29,785	36,329	37,894	54,844	65,240
TRANSF. DE CAPITAL	4,109	9,918	7,779	32,634	18,762	36,996	30,111	32,959	15,553	15,001	6,880	30,284	28,019	68,264	149,241
INVERSION FINANCIERA	16,310	22,393	20,432	99,513	44,173	63,307	407,576	52,276	16,209	12,192	6,478	9,300	16,634	41,354	111,924
GASTOS FIGURATIVOS	167,051	257,124	302,418	301,421	182,827	205,747	248,667	225,422	201,955	179,973	178,897	255,097	305,284	604,907	811,199
APLICAC. FINANCIERAS	59,730	7,410	6,895	80,512	10,828	43,600	103,874	422,244	341,546	346,060	779,881	796,949	1,638,104	2,174,886	2,150,986
GASTOS FIG. P/ APLICAC.FINANC.												6,464	6,446	6,680	6,944
TOTAL GRAL. DE GASTOS	2,735,522	3,283,423	3,567,796	3,924,639	3,544,212	3,726,318	4,311,160	4,355,741	4,302,689	4,151,306	4,551,102	5,279,346	6,846,411	9,235,699	11,386,403

NOTA: Sector Público Provincial comprende Administ. Central (incluye Cuentas Especiales), Organismos Descentr., Institutos de Seg. Social y Empresas.

DIRECCION GENERAL DE PROGRAMACION Y ESTADISTICA HACENDAL

PROVINCIA DE SANTA FE
Sector Público Provincial - Evolución del Total de Gastos

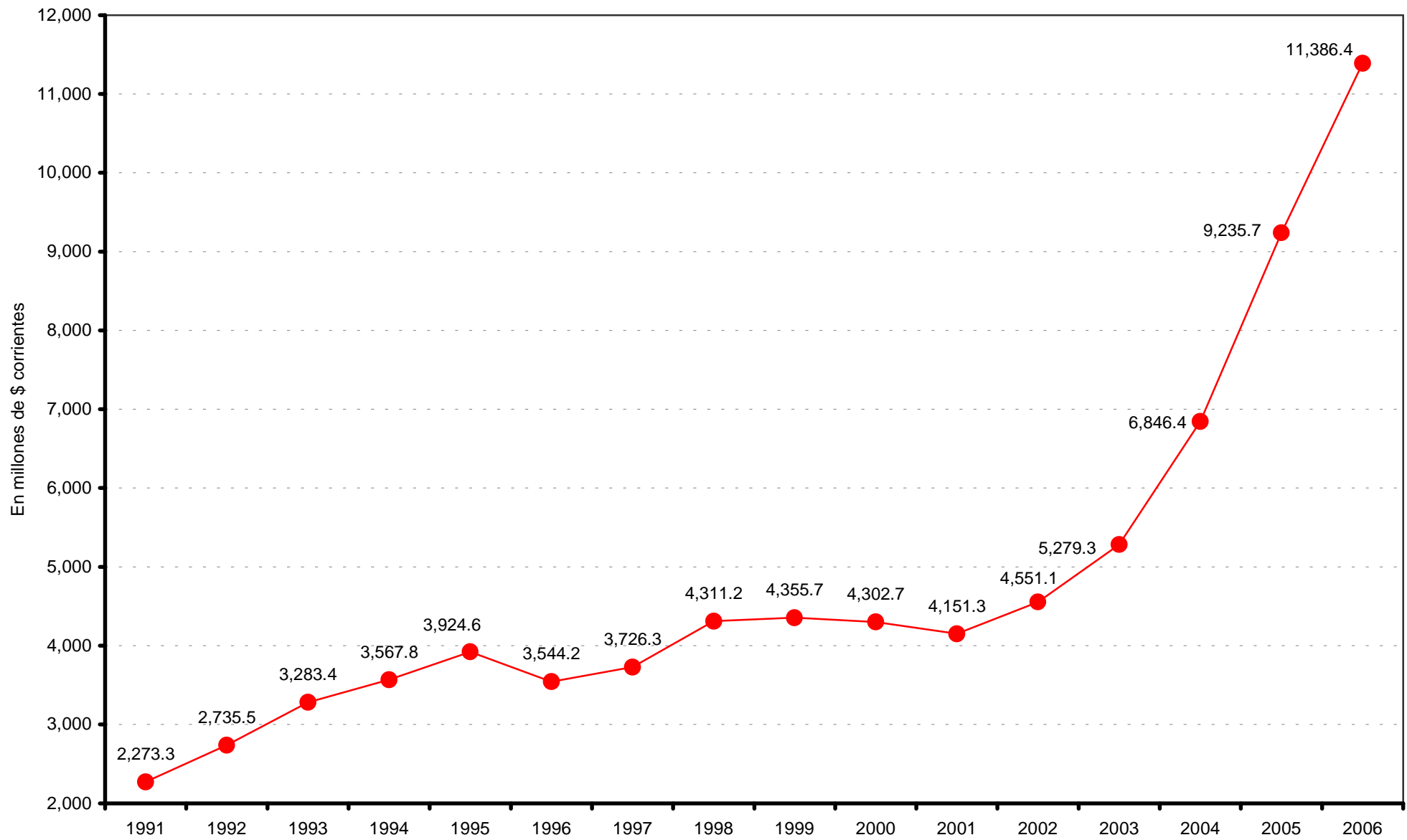

Fuente: Cuentas Generales del Ejercicio.

Dirección General de Programación y Estadística Hacendal

PROVINCIA DE SANTA FE

Total de Gastos según la clasificación por Finalidad/Función de la ADMINISTRACION PROVINCIAL

En miles de pesos corrientes

CONCEPTOS	1992	1993	1994	1995	1996	1997	1998	1999	2000	2001	2002	2003	2004	2005	2006
1 - ADMINISTRACION GUBERNAMENTAL	481,583	630,972	688,757	764,811	710,653	700,330	765,212	766,685	759,443	794,248	713,338	820,709	957,417	1,251,855	1,474,215
10 - Legislativa	44,568	59,061	66,289	66,992	64,492	66,810	74,010	73,436	71,425	66,289	46,457	43,362	49,958	56,905	74,987
20 - Judicial	90,098	117,295	117,757	128,091	139,221	147,273	148,724	153,578	154,342	151,498	149,997	148,671	177,229	232,497	260,079
30 - Dirección Superior Ejecutiva							194,812	189,006	171,014	164,173	148,481	215,281	196,745	278,245	340,721
50 - Relaciones Interiores	222,219	235,235	257,390	252,007	255,971	286,587	280,671	279,129	285,989	333,213	287,856	328,776	437,642	569,995	657,735
60 - Administración Fiscal	119,940	213,515	240,670	311,531	244,553	192,940	58,342	61,975	66,731	69,200	71,013	74,569	84,496	95,299	120,658
70 - Control de la Gestión Pública	4,758	5,866	6,651	6,190	6,416	6,720	7,237	7,867	8,258	7,829	7,960	8,264	9,386	13,731	16,423
80 - Información y Estadística Básica							1,416	1,694	1,684	2,046	1,574	1,786	1,961	5,183	3,611
2 - SERVICIOS DE SEGURIDAD	196,641	220,788	229,340	229,970	225,787	238,701	253,980	260,909	273,336	265,233	269,955	321,127	357,417	505,379	603,723
10 - Seguridad Interior	180,170	203,545	211,352	212,459	208,793	220,027	227,379	239,351	245,109	241,876	243,982	283,457	312,823	420,688	495,385
20 - Sistema Penal	16,471	17,243	17,988	17,511	16,994	18,674	26,601	21,558	28,227	23,357	25,973	37,670	44,594	84,691	108,338
3 - SERVICIOS SOCIALES	1,321,617	1,702,078	1,897,940	1,964,306	1,829,383	1,815,366	1,897,091	1,961,890	2,020,435	1,961,231	1,996,569	2,340,343	2,585,225	3,395,217	4,579,182
10 - Salud	138,161	174,861	188,849	184,454	186,981	188,481	179,351	204,103	204,475	202,578	223,147	287,170	311,845	424,747	560,525
20 - Promoción y Asistencia Social	20,294	33,415	46,356	35,573	34,013	35,164	86,756	81,878	90,818	115,875	137,960	305,189	253,437	226,575	272,960
30 - Seguridad Social	584,276	740,329	801,302	813,140	759,538	724,794	741,268	750,305	757,373	763,541	774,853	808,216	860,051	1,051,245	1,333,754
41 - Educación Elemental	320,979	368,971	386,917	398,247	401,995	405,449	418,604	451,932	468,103	450,884	444,195	487,857	608,178	817,028	1,130,865
42 - Educación Media y Técnica	95,546	177,367	212,005	243,813	241,112	245,568	259,427	281,637	302,813	291,519	289,447	307,614	370,122	479,950	652,782
43 - Educación Superior y Universitaria	22,579	25,135	25,567	42,549	42,855	43,727	46,814	50,784	53,494	50,334	50,620	50,618	60,127	76,396	107,875
44 - Cultura	3,351	4,033	3,807	3,277	4,036	4,065	6,537	4,290	4,158	4,057	3,878	4,088	5,550	7,133	12,262
45 - Deporte y Recreación	1,378	2,755	1,126	1,400	1,170	1,857	1,596	1,662	2,150	2,171	2,148	2,026	2,460	4,224	7,350
46 - Administración de la Educación	49,764	66,301	65,689	67,077	59,874	73,168	51,003	58,601	46,583	31,005	28,352	44,102	39,329	45,181	65,581
50 - Ciencia y Técnica		1,839	838	1,434	797	762	961	1,017	858					75	215
60 - Trabajo							1,932	1,945	2,252	2,297	2,475	4,663	5,063	6,324	8,262
70 - Vivienda y Urbanismo	30,962	32,373	77,710	77,230	75,728	75,466	79,984	61,813	74,486	34,293	31,939	26,120	50,015	232,052	316,814
80 - Agua Potable y Alcantarillada	54,327	74,699	87,774	96,112	21,284	16,865	22,858	11,923	12,852	12,677	7,555	9,241	13,462	13,767	104,354
90 - Otros Servicios Urbanos									20			3,439	5,586	10,521	5,584
4 - SERVICIOS ECONOMICOS	605,887	639,876	621,387	759,056	664,026	694,331	1,023,257	677,628	633,462	617,006	525,620	647,030	915,114	1,184,022	1,643,384
10 - Energía, Combustible y Minería	511,716	523,302	511,256	581,013	516,590	512,580	457,927	485,483	522,585	504,456	456,127	485,986	601,227	772,952	959,490
20 - Comunicaciones	5,969	5,960	1,765	1,570	1,391	1,238		587	153	6,228	1,183	349		57	
30 - Transporte	63,531	72,497	66,649	90,183	75,578	84,956	90,529	94,645	74,804	71,636	47,019	132,591	238,150	347,155	548,245
40 - Ecología y Medio Ambiente							1,270	1,138	2,511	2,520	2,703	3,087	3,550	5,015	7,417
50 - Agricultura	13,880	21,177	21,143	19,392	14,920	13,039	7,665	29,979	15,339	17,214	6,884	8,799	13,704	13,174	11,105
60 - Industria	927	1,956	3,436	2,504	914	7,229	4,122	7,895	1,464	2,676	2,320	3,986	15,747	11,365	17,133
70 - Comercio, Turismo y Otros Servicios	9,864	14,984	17,138	29,810	28,095	17,390	3,839	4,374	4,017	3,228	3,108	6,137	22,531	11,419	12,605
80 - Seguro y Finanzas				34,584	26,538	57,899	457,905	53,527	12,589	9,048	6,276	6,095	20,205	22,885	87,390
5 - DEUDA PUBLICA	1,822	681	3,986	8,353	18,220	28,244	35,726	45,843	76,913	68,478	105,129	98,092	87,850	117,964	124,115
9 - NO CLASIFICADO	127,970	88,992	124,753	198,146	96,143	249,346	335,893	277,006	222,963	302,641	558,872	489,855	617,987	1,004,572	1,425,012
TOTAL GENERAL	2,735,520	3,283,387	3,566,163	3,924,642	3,544,212	3,726,318	4,311,159	3,989,961	3,986,552	4,008,837	4,169,483	4,717,156	5,521,010	7,459,010	9,850,461

NOTA: Administración Provincial comprende Administ. Central (incluye Cuentas Especiales), Organismos Descentr. e Institutos de Seg. Social.

FUENTES: Cuentas Generales del Ejercicio de cada año.

DIRECCION GENERAL DE PROGRAMACION Y ESTADISTICA HACENDAL

PROVINCIA DE SANTA FE

Sector Público Provincial - Clasificación funcional del Gasto

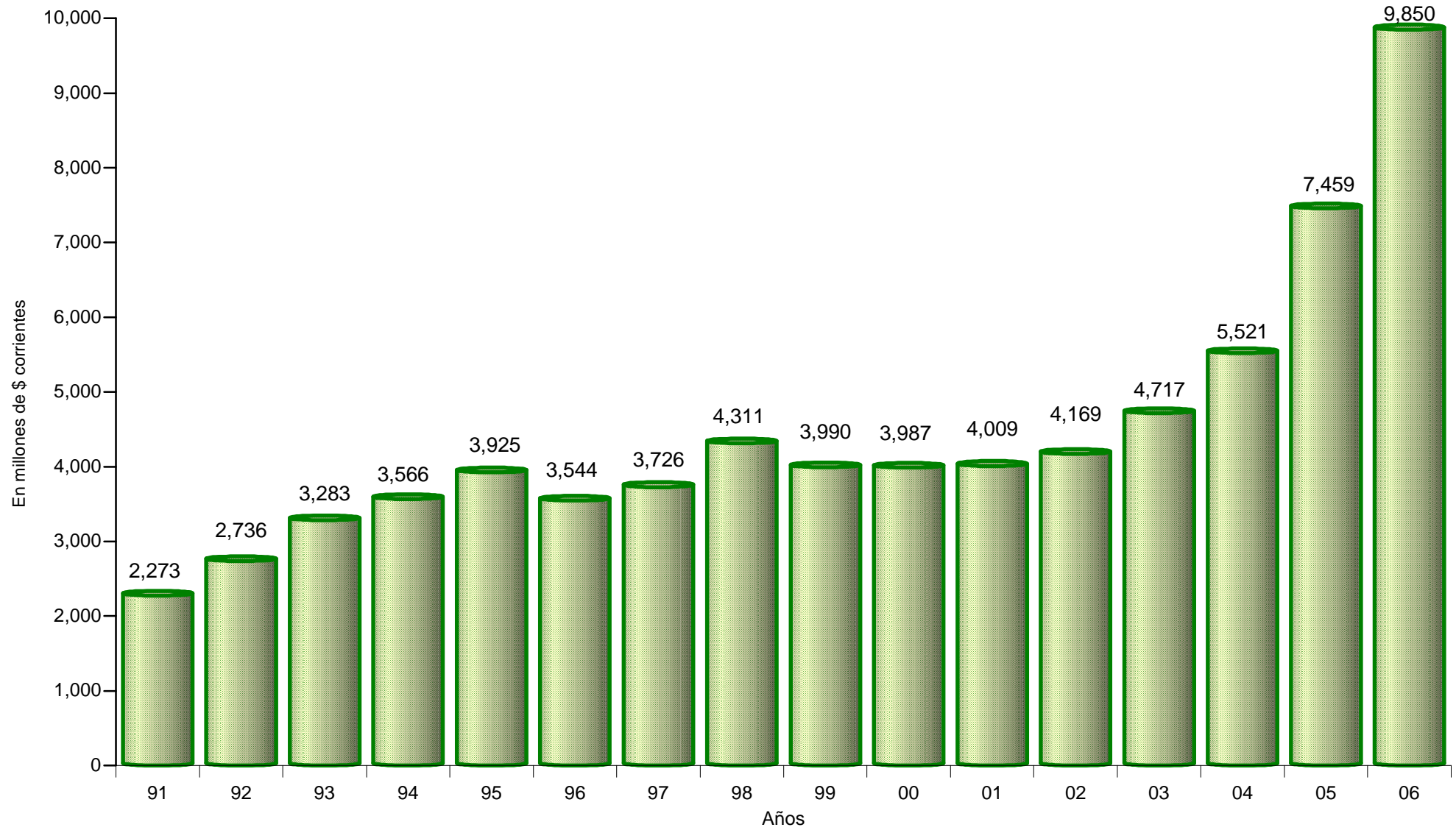

Coparticipación a MMCC	217,125	231,542	252,267	238,203	245,125	260,925	259,496	267,519	272,238	246,225	271,046	303,656	408,556	512,454	633,239
Otras	17,766	11,979	18,938	20,149	18,986	23,930	26,728	41,155	39,844	27,803	48,937	70,086	45,753	63,446	32,754
Otras Transferencias		4,000				10,230	20,918	210	5,050	20,942	3,639	5,108	7,383	9,906	31,996
RESULTADO ECONOMICO	283,844	237,371	199,592	138,734	145,133	258,595	227,320	71,678	89,587	(87,002)	224,220	553,566	1,294,408	1,304,700	1,280,426
RECURSOS DE CAPITAL	12,152	19,299	16,619	63,855	20,135	34,447	139,335	44,584	36,738	27,440	29,122	35,744	43,668	156,415	299,120
PROPIOS	151	41	140	45	212	19	28	2,574	210	180	53	73	59	76	7,198
TRANSFERENCIAS DE CAPITAL		11	1,788	1,091	143	11,151	18,001	15,204	8,662	4,333	6,324	11,533	17,271	125,357	252,256
RECUPERACION DE PRESTAMOS	12,001	19,247	14,691	62,719	19,780	23,277	121,306	26,806	27,866	22,927	22,745	24,138	26,338	30,982	39,666
GASTOS DE CAPITAL	113,838	177,024	257,958	380,096	263,241	312,038	671,255	283,293	240,293	186,720	96,606	264,405	405,278	830,279	1,326,301
INVERSION REAL DIRECTA	93,419	144,713	229,747	247,949	200,306	211,735	233,568	198,058	208,531	159,527	83,248	224,821	360,625	720,660	1,065,136
Bienes Preexistentes	307	1,584	4,016	1,189	2,287	1,907	945	1,229	1,091	672	325	3,367	5,869	49,133	30,553
Construcciones	83,351	125,790	210,839	223,695	176,242	168,343	184,964	164,577	175,639	114,307	47,759	144,989	269,017	465,319	870,670
Maquinarias y Equipos	9,761	17,339	14,892	23,065	21,767	41,485	42,049	27,309	28,087	17,836	5,379	40,136	47,846	151,364	98,673
Otros					10	5,610	4,943	3,714	26,712	29,785	36,329	37,894	54,844	65,240	
TRANSFERENCIAS DE CAPITAL	4,109	9,918	7,779	32,634	18,762	36,996	30,111	32,959	15,553	15,001	6,880	30,284	28,019	68,264	149,241
INVERSION FINANCIERA	16,310	22,393	20,432	99,513	44,173	63,307	407,576	52,276	16,209	12,192	6,478	9,300	16,634	41,354	111,924
TOTAL DE RECURSOS	2,690,898	3,098,535	3,216,736	3,365,199	3,252,584	3,457,975	3,654,019	3,541,044	3,645,220	3,378,991	3,749,060	4,552,205	5,835,821	7,086,742	8,677,463
TOTAL DE GASTOS	2,508,740	3,018,889	3,258,483	3,542,706	3,350,557	3,476,971	3,958,619	3,708,075	3,759,188	3,625,273	3,592,324	4,227,300	4,903,023	6,455,906	8,424,218
RESULT. FINANC. ANTES CONTRIBUC.	182,158	79,646	(41,747)	(177,507)	(97,973)	(18,996)	(304,600)	(167,031)	(113,968)	(246,282)	156,736	324,905	932,798	630,836	253,245
CONTRIBUCIONES FIGURATIVAS	155,717	257,125	286,565	293,513	179,977	204,089	248,514	225,422	201,955	179,973	179,340	254,283	305,483	604,907	811,001
GASTOS FIGURATIVOS	167,051	257,124	302,418	301,421	182,827	205,747	248,667	225,422	201,955	179,973	178,897	255,097	305,284	604,907	811,199
RESULTADO FINANCIERO	170,824	79,647	(57,600)	(185,415)	(100,823)	(20,654)	(304,753)	(167,031)	(113,968)	(246,282)	157,179	324,091	932,997	630,836	253,047
FUENTES FINANCIERAS	40,868	83,496	170,516	157,238	199,653	130,833	407,321	622,899	477,121	619,384	671,295	532,743	728,681	1,556,643	1,899,009
DISMINUCION DE LA INVER. FCIERA.	12,430	68,481	126,295	111,691	66,789	52,601	142,784	135,730	187,424	144,577	56,191	97,206	194,883	625,964	962,243
ENDEUD. PUBLICO E INCREM.PASIVO	28,438	15,015	44,221	45,547	132,864	78,232	264,537	487,169	289,697	474,807	615,104	435,537	533,798	930,680	936,766
INCREMENTO DEL PATRIMONIO															
APLICACIONES FINANCIERAS	59,730	7,410	6,895	80,512	10,828	43,600	103,874	422,244	341,546	346,060	779,881	796,949	1,638,104	2,174,886	2,150,986
INVERSION FINANCIERA			374				56,358	366,179	318,422	253,844	626,851	587,451	1,339,184	1,814,422	1,547,383
AMORT.DEUDA Y DISM. DE PASIVOS	59,730	7,410	6,521	80,512	10,828	43,600	47,516	56,065	23,124	92,216	153,030	209,498	298,920	360,464	603,603
CONTR.FIG. P/APLICAC. FINANCIERAS												6,464	6,446	6,680	6,944
GASTOS FIG. P/ APLICAC.FINANCIERAS												6,464	6,446	6,680	6,944
FINANCIAMIENTO NETO	(18,862)	76,086	163,621	76,726	188,825	87,233	303,447	200,655	135,575	273,324	(108,586)	(264,205)	(909,423)	(618,242)	(251,977)

NOTA: Sector Público Provincial comprende Administ. Central (incluye Cuentas Especiales), Organismos Descentr., Institutos de Seg. Social y Empresas.

DIRECCION GENERAL DE PROGRAMACION Y ESTADISTICA HACENDAL

PROVINCIA DE SANTA FE

Sector Público Provincial - Evolución del Resultado Económico y Financiero

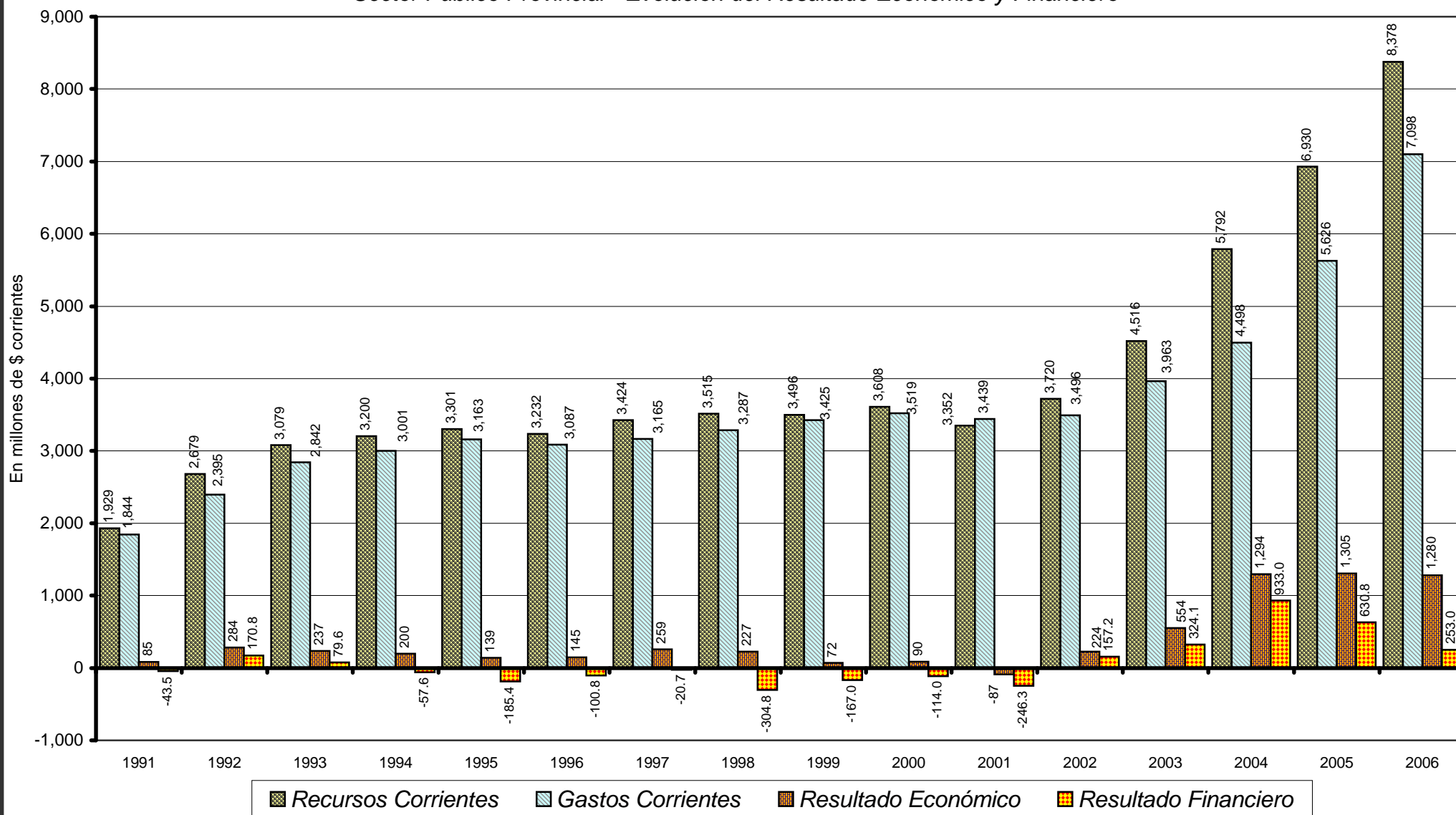

Fuente: Cuentas Generales del Ejercicio.

Dirección General de Programación y Estadística Hacendal

PROVINCIA DE SANTA FE

Relaciones del SECTOR PUBLICO PROVINCIAL

CONCEPTOS	1,992	1,993	1,994	1,995	1,996	1,997	1,998	1,999	2,000	2,001	2,002	2,003	2,004	2,005	2,006
Resultado Económico (Ahorro)	10.55%	7.66%	6.20%	4.12%	4.46%	7.48%	6.22%	2.02%	2.46%	-2.57%	5.98%	12.16%	22.18%	18.41%	14.76%
Recursos Totales															
Resultado Económico (Ahorro)	11.31%	7.86%	6.13%	3.92%	4.33%	7.44%	5.74%	1.93%	2.38%	-2.40%	6.24%	13.10%	26.40%	20.21%	15.20%
Gastos Totales															
Rdo.Fciero antes Contribuciones (Nec. Financ.)	7.26%	2.64%	-1.28%	-5.01%	-2.92%	-0.55%	-7.69%	-4.50%	-3.03%	-6.79%	4.36%	7.69%	19.02%	9.77%	3.01%
Gastos Totales															
Rdo.Fciero antes Contribuciones (Nec. Financ.)	1.17%	0.41%	-0.20%	-0.85%	-0.47%	-0.09%	-1.42%	-0.85%	-0.58%	-1.32%	0.59%	1.05%	2.50%	1.40%	0.46%
Producto Bruto Geográfico															
Gastos Totales	16.18%	15.45%	15.59%	16.94%	15.99%	16.13%	18.40%	18.76%	19.05%	19.49%	13.49%	13.65%	13.14%	14.32%	15.19%
Producto Bruto Geográfico															
Gastos Totales	\$886.97	\$1,060.36	\$1,137.04	\$1,228.14	\$1,153.94	\$1,189.65	\$1,345.59	\$1,252.19	\$1,261.16	\$1,208.28	\$1,189.53	\$1,387.11	\$1,599.99	\$2,024.95	\$2,624.29
Población															
Gastos de Capital	\$40.25	\$62.18	\$90.01	\$131.77	\$90.66	\$106.76	\$228.17	\$95.67	\$80.62	\$62.23	\$31.99	\$86.76	\$132.25	\$260.42	\$413.17
Población															
Gastos Primario (Gto.Ctes menos Rentas Prop.)	95.41%	94.09%	91.96%	89.07%	91.60%	90.21%	82.13%	91.15%	91.68%	93.11%	95.55%	91.58%	90.32%	86.07%	83.44%
Gastos Totales															
Déficit Primario (Rdo.Fciero antes de las Contrib. menos Rentas Propiedad)	7.21%	2.60%	-1.40%	-5.22%	-3.47%	-1.36%	-8.61%	-5.72%	-4.96%	-8.54%	2.60%	5.52%	17.61%	8.19%	1.79%
Gastos Totales															

NOTA: El Sector Público Provincial incluye Administración Central, Organismos Descentralizados, Instituciones de Seguridad Social y Empresas Públicas.

FUENTES: a) Cifras presupuestarias 1991/2005 de las Cuentas Generales

del Ejercicio.

b) Datos de Población y Producto Bruto Geográfico suministrados por el Instituto Provincial de Estadísticas y Censos.

DIRECCION GENERAL DE PROGRAMACION Y ESTADISTICA HACENDAL

PROVINCIA DE SANTA FE

Sector Público Provincial - Relación entre el Total de Gastos y la Población Provincial

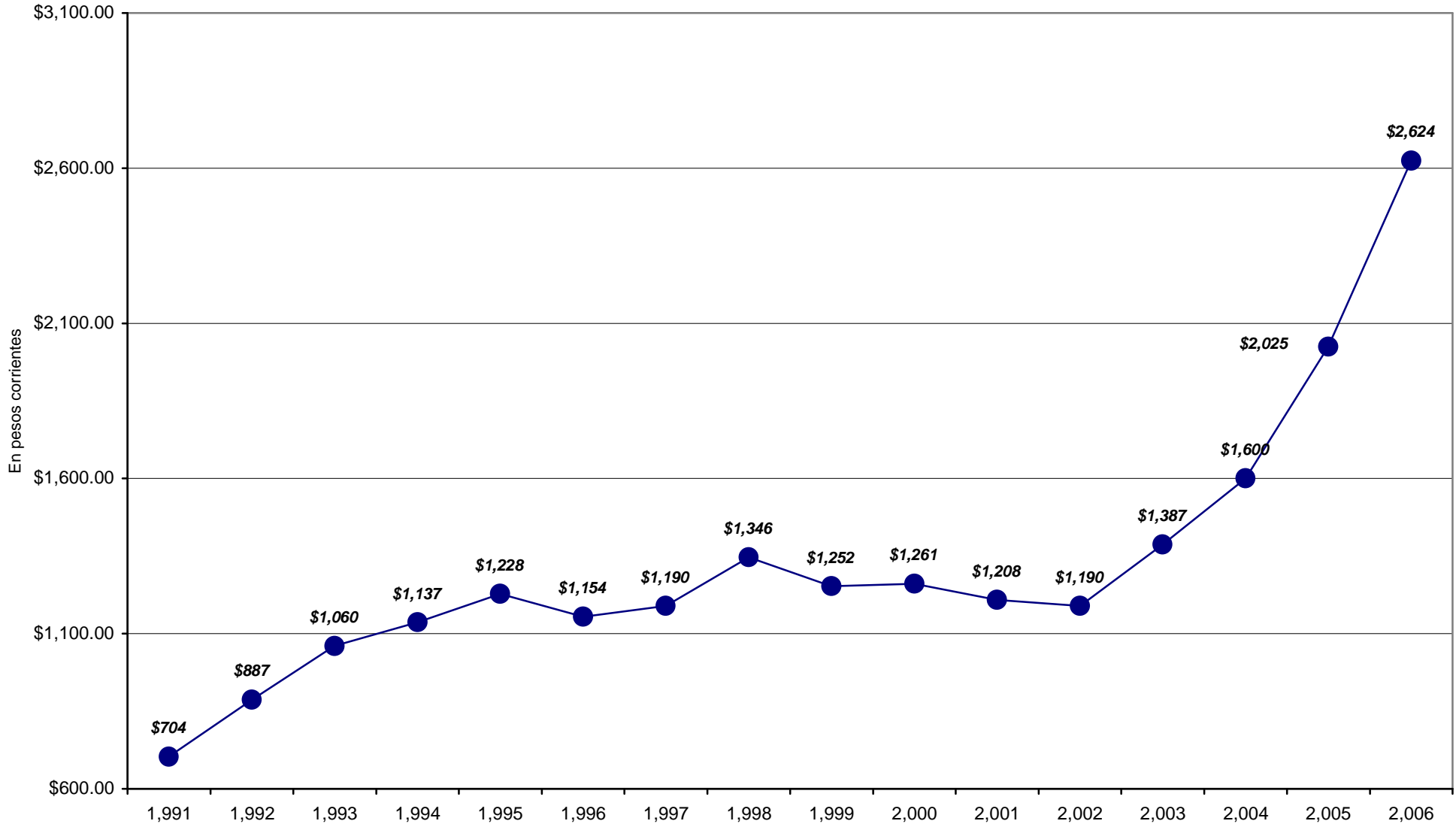

Dirección General de Programación y Estadística Hacendal

RESULTADO ECONOMICO	264,459	254,408	259,990	273,587	165,798	260,705	271,146	134,947	153,152	(26,506)	268,194	596,780	1,362,580	1,399,768	1,362,623
RECURSOS DE CAPITAL	490	4,973	2,908	46,804	4,313	14,389	117,304	23,806	17,078	11,830	13,050	17,077	15,548	20,748	40,198
PROPIOS	149	41	24	17	19	16	26	2,573	170	48	30	73	59	49	7,160
TRANSFERENCIAS DE CAPITAL			809	1,091	143	9,489	18,001	15,204	8,662	4,332	5,806	8,762	8,757	11,162	19,716
RECUPERACION DE PRESTAMOS	341	4,932	2,075	45,696	4,151	4,884	99,277	6,029	8,246	7,450	7,214	8,242	6,732	9,537	13,322
GASTOS DE CAPITAL	34,977	71,707	105,653	195,215	113,514	137,823	497,303	160,365	103,969	89,131	30,347	153,593	210,068	242,203	416,056
INVERSION REAL DIRECTA	15,640	41,594	77,442	66,478	54,097	45,960	71,725	84,787	77,159	67,725	22,364	119,632	173,874	160,455	192,349
Bienes Preexistentes		820	1,561	713	1,155	1,635	740	170	156	246	201	2,034	4,585	5,421	4,760
Construcciones	11,847	33,145	67,453	56,093	40,250	24,772	47,752	61,376	56,160	53,969	15,705	87,094	139,620	101,909	119,607
Maquinarias y Equipos	3,793	7,629	8,428	9,672	12,692	19,553	17,940	18,462	17,404	8,955	3,655	24,244	24,550	42,462	61,849
Otros							5,293	4,779	3,439	4,555	2,803	6,260	5,119	10,662	6,134
TRANSFERENCIAS DE CAPITAL	4,109	9,918	7,779	32,564	18,620	36,996	29,095	32,459	15,544	14,841	6,880	30,279	28,016	65,982	143,834
INVERSION FINANCIERA	15,228	20,195	20,432	96,173	40,797	54,867	396,483	43,119	11,266	6,565	1,103	3,682	8,178	15,766	79,873
TOTAL DE RECURSOS	1,636,474	1,927,680	2,063,326	2,236,184	2,044,701	2,190,574	2,446,067	2,309,357	2,366,394	2,125,840	2,494,663	3,215,713	4,331,934	5,159,406	6,144,984
TOTAL DE GASTOS	1,406,502	1,740,006	1,906,081	2,111,008	1,988,104	2,053,303	2,554,920	2,310,969	2,300,133	2,229,647	2,243,766	2,755,449	3,163,874	3,981,093	5,158,219
RESULT. FINANC. ANTES DE CONTRIBUC.	229,972	187,674	157,245	125,176	56,597	137,271	(108,853)	(1,612)	66,261	(103,807)	250,897	460,264	1,168,060	1,178,313	986,765
CONTRIBUCIONES FIGURATIVAS	17,110	38,455	60,444	65,036	48,830	23,485	26,546	25,482	29,415	21,652	12,738	32,375	21,164	23,813	32,469
GASTOS FIGURATIVOS	166,596	256,271	294,204	298,514	182,088	180,170	221,532	199,505	172,105	158,067	166,159	222,722	284,120	581,094	778,730
RESULTADO FINANCIERO	80,486	(30,142)	(76,515)	(108,302)	(76,661)	(19,414)	(303,839)	(175,635)	(76,429)	(240,222)	97,476	269,917	905,104	621,032	240,504
FUENTES FINANCIERAS	12,535	26,386	76,449	67,646	148,576	98,932	379,217	592,031	410,822	576,754	660,192	516,218	661,420	1,275,103	1,565,989
DISMINUCION DE LA INVERSION FCIERA.	7,557	18,077	37,113	36,193	26,346	32,471	128,387	123,868	143,798	129,947	45,088	80,681	173,842	586,244	925,380
ENDEUD. PUBLICO E INCREM.PASIVO	4,978	8,309	39,336	31,453	122,230	66,461	250,830	468,163	267,024	446,807	615,104	435,537	487,578	688,859	640,610
INCREMENTO DEL PATRIMONIO															
APLICACIONES FINANCIERAS	47,967	2,686	2,830	76,945	8,598	42,101	100,008	416,396	334,393	336,532	757,668	779,672	1,560,078	1,889,455	1,799,592
INVERSION FINANCIERA							56,358	366,179	318,422	253,844	625,974	582,649	1,275,327	1,544,744	1,211,570
AMORT.DEUDA Y DISM. DE PASIVOS	47,967	2,686	2,830	76,945	8,598	42,101	43,650	50,217	15,971	82,688	131,694	197,023	284,750	344,711	588,022
CONTR.FIG. P/APLICAC. FINANCIERAS															22
GASTOS FIG. P/ APLICAC. FINANCIERAS												6,464	6,446	6,680	6,923
FINANCIAMIENTO NETO	(35,432)	23,700	73,619	(9,299)	139,978	56,831	279,209	175,635	76,429	240,222	(97,476)	(269,917)	(905,104)	(621,032)	(240,504)

NOTA: Administración Central incluye las Cuentas Especiales

FUENTES: Cuentas Generales del Ejercicio.

DIRECCION GENERAL DE PROGRAMACION Y ESTADISTICA HACENDAL

PROVINCIA DE SANTA FE
Administración Central - Evolución del Resultado

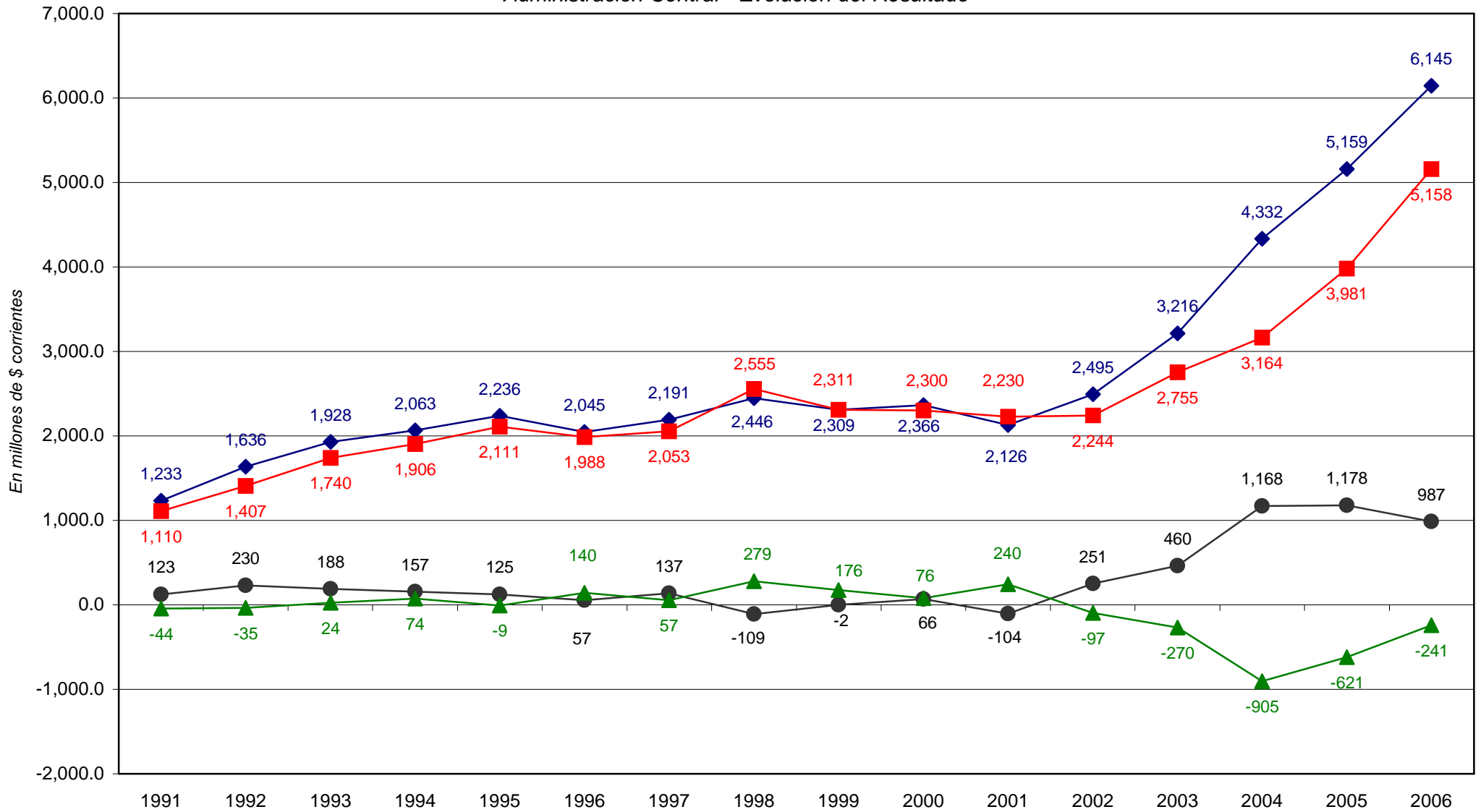

◆ *Total de Recursos*
 ■ *Total de Gastos*
 ● *Rdo. Financ. sin Contrib.*
 ▲ *Financiamiento Neto*

PROVINCIA DE SANTA FE

Esquema Ahorro-Inversión y Financiamiento de las CUENTAS ESPECIALES

En miles de pesos corrientes

CONCEPTOS	1992	1993	1994	1995	1996	1997	1998	1999	2000	2001	2002	2003	2004	2005	2006
RECURSOS CORRIENTES	13,921	19,094	23,912	23,837	25,453	33,457	35,739	37,329	37,956	38,469	36,764	43,873	52,921	73,690	82,620
Ingresos Tributarios	224	997					241								
Contribuciones Seguridad Social							342	517	360	49		263	291	301	593
Ingresos No Tributarios	12,509	17,255	17,071	18,306	19,962	20,957	7,964	6,885	6,992	8,334	8,025	8,402	10,100	18,508	11,363
Otros Ingresos Corrientes	1,188	842	6,841	5,531	5,491	12,500	27,192	29,927	30,604	30,086	28,740	35,208	42,530	54,882	70,664
GASTOS CORRIENTES	27,528	41,071	36,232	49,973	51,568	58,918	57,629	81,436	73,045	68,405	76,468	78,179	150,578	121,046	135,994
Remuneraciones	32		47	66	119	48						90	847	1,164	2,735
Otros Gastos de Consumo	22,466	28,757	29,205	33,953	35,651	41,539	47,687	53,043	48,682	43,927	34,920	34,812	38,626	67,194	70,857
Rentas de la Propiedad	97	541	2,200	4,935	6,170	7,117			13,211	13,205	35,002	28,462	21,688		22,476
Prestaciones de la Seguridad Social															
Otros Gastos Corrientes								93							
Transferencias Corrientes	4,933	11,773	4,780	11,019	9,628	10,214	9,942	28,300	11,152	11,273	6,546	14,815	89,417	52,688	39,926
RESULTADO ECONOMICO	(13,607)	(21,977)	(12,320)	(26,136)	(26,115)	(25,461)	(21,890)	(44,107)	(35,089)	(29,936)	(39,703)	(34,307)	(97,657)	(47,356)	(53,373)
RECURSOS DE CAPITAL	322	607	2,065	4,000	3,023	782	13,430	12,027	10,783	9,891	12,329	18,039	19,558	20,509	31,494
GASTOS DE CAPITAL	10,777	22,848	66,707	53,123	43,306	35,049	41,728	83,030	53,039	47,966	13,781	81,472	135,886	104,020	54,021
Inversión Real Directa	2,046	8,969	49,377	43,407	40,112	28,106	31,313	61,749	43,270	43,723	13,294	53,870	119,736	80,246	28,873
Transferencias de Capital	2,702	5,458	6,609	6,974	2,774	4,328	1,735	3,220	2,450	1,716		1,754	7,972	14,258	17,527
Inversión Financiera	6,029	8,421	10,721	2,742	420	2,615	8,680	18,061	7,319	2,527	488	25,848	8,178	9,516	7,621
TOTAL DE RECURSOS	14,243	19,701	25,977	27,837	28,476	34,239	49,169	49,356	48,739	48,360	49,093	61,912	72,479	94,199	114,114
TOTAL DE GASTOS	38,305	63,919	102,939	103,096	94,874	93,967	99,357	164,466	126,084	116,371	90,249	159,651	286,464	225,066	190,015
RDO. FCIERO. ANTES DE CONTRIB.	(24,062)	(44,218)	(76,962)	(75,259)	(66,398)	(59,728)	(50,188)	(115,110)	(77,345)	(68,011)	(41,156)	(97,739)	(213,985)	(130,868)	(75,901)
CONTRIBUCIONES FIGURATIVAS	16,546	31,510	44,683	45,959	45,850	22,480	25,244	23,642	27,241	21,865	12,689	12,780	18,411	23,813	32,469
GASTOS FIGURATIVOS	126	6,113	15,400	17,022	2,656										198
RESULTADO FINANCIERO	(7,642)	(18,821)	(47,679)	(46,322)	(23,204)	(37,248)	(24,944)	(91,468)	(50,104)	(46,146)	(28,467)	(84,959)	(195,574)	(107,055)	(43,630)
FUENTES FINANCIERAS	10,106	20,608	49,519	48,162	29,686	27,440	46,804	94,033	49,415	56,143	15,926	46,571	124,392	81,742	80,552
APLICACIONES FINANCIERAS	2,441	1,787	1,840	1,840	6,482	6,858	14,848	17,048	11,763	14,090	80,146	86,886	96,312	91,538	101,655
CONTR.FIG. P/APLICAC.FINANCIERAS															
GASTOS FIG. P/ APLICAC. FINANCIERAS															
FINANCIAMIENTO NETO	7,665	18,821	47,679	46,322	23,204	20,582	31,956	76,985	37,652	42,053	(64,219)	(40,315)	28,080	(9,796)	(21,103)

FUENTES: Cuentas Generales del Ejercicio.

DIRECCION GENERAL DE PROGRAMACION Y ESTADISTICA HACENDAL

PROVINCIA DE SANTA FE

Cuentas Especiales - Evolución del Resultado

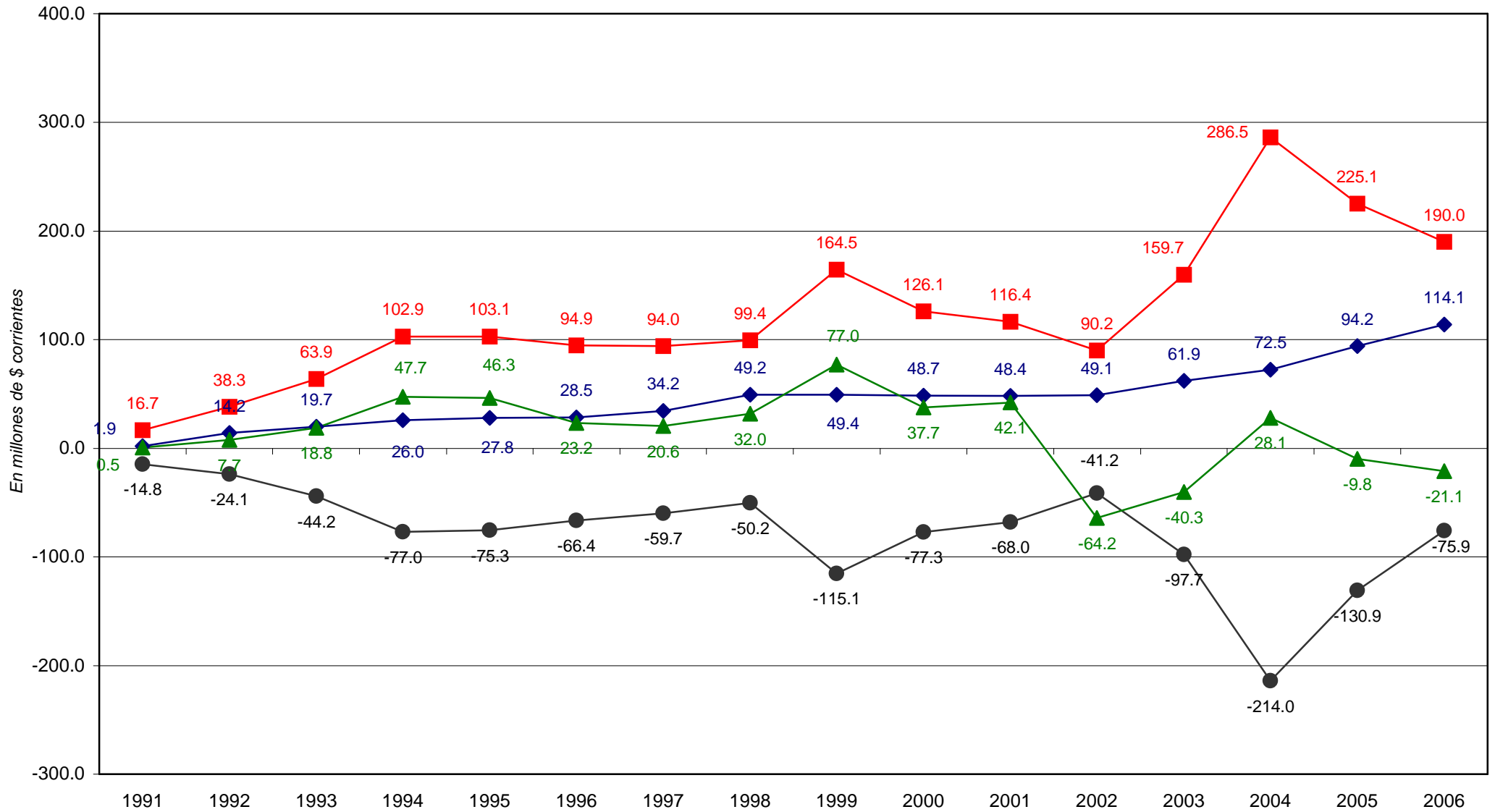

◆ Total de Recursos
 ■ Total de Gastos
 ● Rdo. Financ. sin Contrib.
 ▲ Financiamiento Neto

PROVINCIA DE SANTA FE

Esquema Ahorro-Inversión y Financiamiento de la DIRECCION PROVINCIAL DE VIALIDAD

En miles de pesos corrientes

CONCEPTOS	1992	1993	1994	1995	1996	1997	1998	1999	2000	2001	2002	2003	2004	2005	2006
RECURSOS CORRIENTES	20,711	27,278	27,182	20,642	29,570	29,835	25,713	24,664	14,174	15,303	11,108	21,462	23,902	22,675	26,424
Ingresos Tributarios	19,770	26,504	26,505	18,981	27,593	29,226	25,095	20,970	11,932	14,763	10,535	19,973	21,576	19,762	25,047
Contribuciones Seguridad Social															
Ingresos No Tributarios	941	774	287	1,661	1,920	609	618	3,694	2,242	540	573	1,489	2,326	2,913	1,377
Otros Ingresos Corrientes			390		57										
GASTOS CORRIENTES	23,684	20,844	21,517	20,568	20,797	20,463	23,043	21,121	22,324	4,944	8,513	10,040	8,030	15,401	11,462
Remuneraciones	21,363	18,543	18,194	18,230	18,125	18,001	18,395	18,440	19,360	3,017	2,965	3,035	3,770	4,940	6,665
Otros Gastos de Consumo	2,074	1,929	2,901	2,134	1,807	1,255	3,016	1,038	1,040	436	1,352	2,801	818	2,656	1,852
Rentas de la Propiedad	247	337	422	204	713	1,207	1,632	1,643	1,924	1,491	4,196	4,204	3,442	3,107	2,945
Prestaciones de la Seguridad Social															
Otros Gastos Corrientes														2,063	
Transferencias Corrientes		35			152									2,635	
RESULTADO ECONOMICO	(2,973)	6,434	5,665	74	8,773	9,372	2,670	3,543	(8,150)	10,359	2,595	11,422	15,872	7,274	14,962
RECURSOS DE CAPITAL	2	11	116	28	13	1,665	2	1		1					6,890
GASTOS DE CAPITAL	35,876	44,285	39,811	49,018	44,955	52,764	50,152	24,207	21,935	29,737	25,437	57,092	115,959	283,322	499,590
Inversión Real Directa	35,876	44,285	39,811	49,018	44,955	52,764	50,152	24,207	21,935	29,737	25,437	57,092	115,959	281,442	497,310
Transferencias de Capital														1,865	
Inversión Financiera														14	2,280
TOTAL DE RECURSOS	20,713	27,289	27,298	20,670	29,583	31,500	25,715	24,665	14,174	15,304	11,108	21,462	23,902	22,675	33,314
TOTAL DE GASTOS	59,560	65,129	61,328	69,586	65,752	73,227	73,195	45,328	44,259	34,681	33,950	67,132	123,989	298,723	511,052
RDO. FCIERO. ANTES DE CONTRIB.	(38,847)	(37,840)	(34,030)	(48,916)	(36,169)	(41,727)	(47,480)	(20,663)	(30,085)	(19,377)	(22,842)	(45,670)	(100,088)	(276,048)	(477,738)
CONTRIBUCIONES FIGURATIVAS	37,046	39,710	38,512	43,221	31,439	31,911	36,743	23,778	31,830	19,576	23,447	48,182	101,812	276,610	479,061
GASTOS FIGURATIVOS	37	11	2,681				3	50	58			60			
RESULTADO FINANCIERO	(1,838)	1,859	1,801	(5,695)	(4,730)	(9,816)	(10,740)	3,065	1,687	199	605	2,452	1,725	562	1,323
FUENTES FINANCIERAS				6,898	10,634	11,735	2,707	3,006	3,063	4,768	6,289	514	26,594	64,394	101,456
APLICACIONES FINANCIERAS	411	1,237	827	1,203	681	341	2,857	2,444	2,285	2,676	6,289	6,464	34,764	71,636	109,681
CONTR.FIG. P/APLICAC. FINANCIERAS												6,464	6,446	6,680	6,901
GASTOS FIG. P/ APLICAC. FINANCIERAS															
FINANCIAMIENTO NETO	(411)	(1,237)	(827)	5,695	9,953	11,394	(150)	562	778	2,092		514	(1,724)	(561)	(1,323)

FUENTES: Cuentas Generales del Ejercicio.

DIRECCION GENERAL DE PROGRAMACION Y ESTADISTICA HACENDAL

Time (minutes)

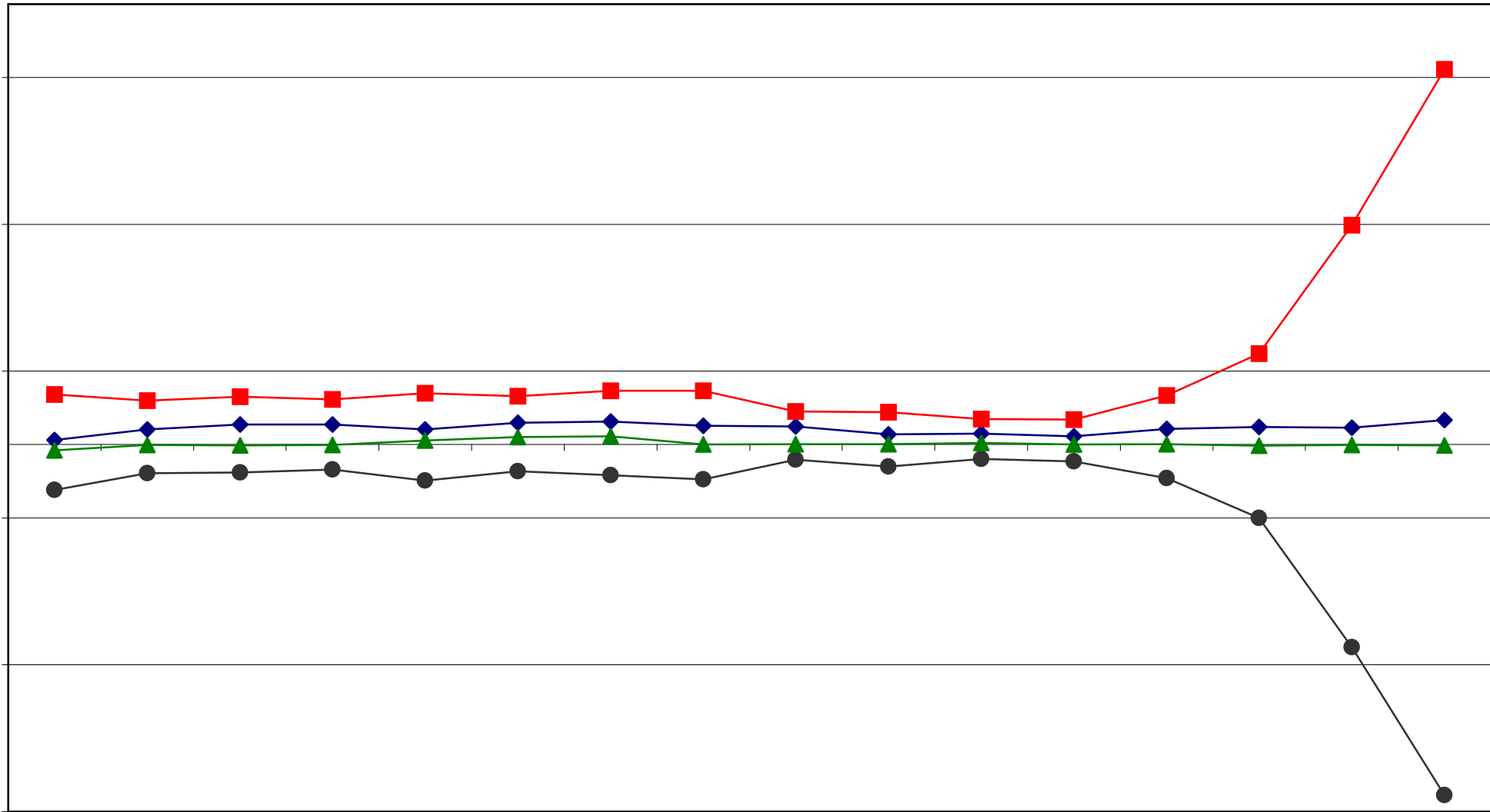

PROVINCIA DE SANTA FE

Esquema Ahorro-Inversión y Financiamiento de la DIRECCION PROVINCIAL DE VIVIENDA Y URBANISMO

En miles de pesos corrientes

CONCEPTOS	1992	1993	1994	1995	1996	1997	1998	1999	2000	2001	2002	2003	2004	2005	2006
RECURSOS CORRIENTES	17,452	43,954	49,657	41,048	54,985	54,262	49,708	41,089	27,238	23,716	25,250	37,984	42,171	39,280	40,788
Ingresos Tributarios							48,236	39,716	25,924	22,546	23,819	36,519	40,578	34,155	38,707
Contribuciones Seguridad Social															
Ingresos No Tributarios	470	748	1,307	1,252	1,158	1,131	840	762	714	714	1,023	974	978	4,454	1,340
Otros Ingresos Corrientes	16,982	43,206	48,350	39,796	53,827	53,131	632	611	600	456	408	491	615	672	741
GASTOS CORRIENTES	4,493	5,562	6,795	6,305	6,588	6,646	6,728	6,623	14,540	9,753	5,481	4,863	5,713	6,933	9,561
Remuneraciones	3,289	4,436	5,440	4,917	5,258	5,219	5,093	4,823	5,897	5,661	3,885	3,492	3,922	4,931	6,748
Otros Gastos de Consumo	1,204	1,119	1,355	1,388	1,330	1,427	1,635	1,800	1,417	1,074	5		379	113	628
Rentas de la Propiedad		7							3,128	3,018	1,579	1,372	1,288	1,661	1,762
Prestaciones de la Seguridad Social															
Otros Gastos Corrientes									4,098		12				
Transferencias Corrientes													124	227	424
RESULTADO ECONOMICO	12,959	38,392	42,862	34,743	48,397	47,616	42,980	34,466	12,698	13,963	19,769	33,121	36,459	32,347	31,227
RECURSOS DE CAPITAL	10,332	12,881	12,616	15,881	15,629	18,393	22,029	20,777	19,620	15,608	15,554	18,325	27,211	135,030	207,070
GASTOS DE CAPITAL	26,470	26,811	70,541	70,924	69,139	68,821	73,255	52,498	63,074	27,558	28,037	20,867	45,750	226,795	309,140
Inversión Real Directa	25,388	24,613	70,541	69,084	67,263	61,381	64,162	43,341	58,131	21,943	22,662	15,249	37,294	200,836	273,984
Transferencias de Capital														385	5,384
Inversión Financiera	1,082	2,198		1,840	1,876	7,440	9,093	9,157	4,943	5,615	5,375	5,618	8,456	25,574	29,771
TOTAL DE RECURSOS	27,784	56,835	62,273	56,929	70,614	72,655	71,737	61,866	46,858	39,324	40,804	56,309	69,382	174,310	247,858
TOTAL DE GASTOS	30,963	32,373	77,336	77,229	75,727	75,467	79,983	59,121	77,614	37,311	33,518	25,730	51,462	233,728	318,700
RDO. FCIERO. ANTES DE CONTRIB.	(3,179)	24,462	(15,063)	(20,300)	(5,113)	(2,812)	(8,246)	2,745	(30,756)	2,013	7,286	30,579	17,920	(59,418)	(70,842)
CONTRIBUCIONES FIGURATIVAS	2,750	3,417	3,313	2,672	2,609	2,871	4,568	3,125	4,225	399	670	738		57,455	75,490
GASTOS FIGURATIVOS	418	842	5,533	2,423	325	1,005	1,500	1,991	202	67		17,464	2,754		
RESULTADO FINANCIERO	(847)	27,037	(17,283)	(20,051)	(2,829)	(946)	(5,178)	3,879	(26,733)	2,345	7,956	13,853	15,166	(1,963)	4,648
FUENTES FINANCIERAS	23,243	18,809	45,861	28,204	8,153	5,322	4,350	4,280	26,559	433	763	5,723	8,277	65,716	47,388
APLICACIONES FINANCIERAS	3,783		374					1,309		1,420	3,993	8,910	23,443	63,753	52,036
CONTR.FIG. P/APLICAC. FINANCIERAS															
GASTOS FIG. P/APLICAC. FINANCIERAS															
FINANCIAMIENTO NETO	19,460	18,809	45,487	28,204	8,153	5,322	4,350	2,971	26,559	(987)	(3,230)	(3,187)	(15,166)	1,963	(4,648)

FUENTES: Cuentas Generales del Ejercicio.

DIRECCION GENERAL DE PROGRAMACION Y ESTADISTICA HACENDAL

PROVINCIA DE SANTA FE

Dirección Provincial de Vivienda y Urbanismo - Evolución del Resultado

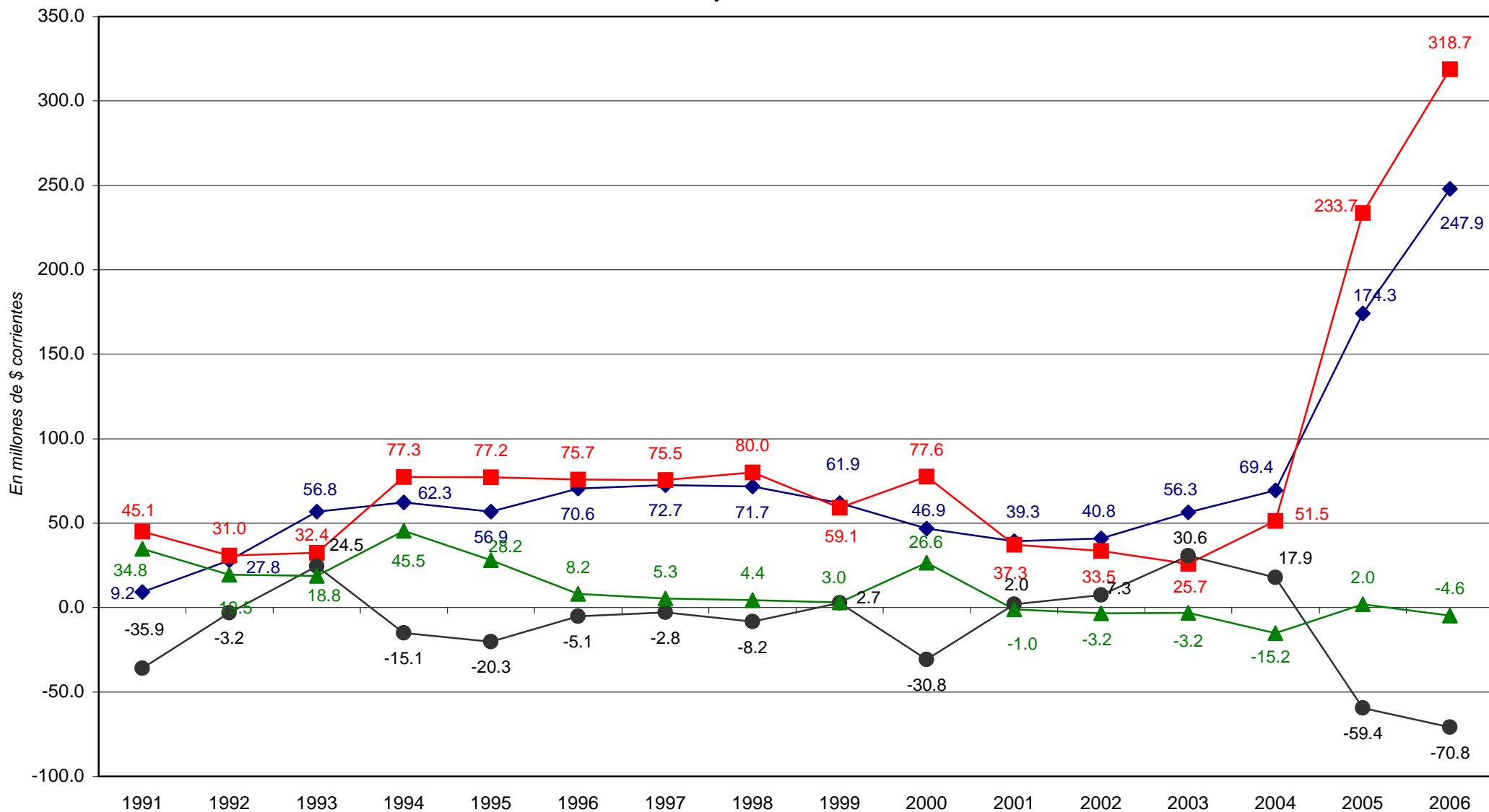

◆ Total de Recursos
 ■ Total de Gastos
 ● Rdo. Financ. sin Contrib.
 ▲ Financiamiento Neto

PROVINCIA DE SANTA FE

Esquema Ahorro-Inversión y Financiamiento de las INSTITUTO AUTARQUICO PROVINCIAL DE INDUSTRIAS PENITENCIARIAS

En miles de pesos corrientes

CONCEPTOS	1992	1993	1994	1995	1996	1997	1998	1999	2000	2001	2002	2003	2004	2005	2006
RECURSOS CORRIENTES	238	272	248	209	255	314	323	288	267	260	350	653	1,017	1,643	2,222
Ingresos Tributarios															
Contribuciones Seguridad Social															
Ingresos No Tributarios															
Otros Ingresos Corrientes	238	272	248	209	255	314	323	288	267	260	350	653	1,017	1,643	2,222
GASTOS CORRIENTES	1,135	1,424	1,332	1,264	1,309	1,385	1,397	1,339	1,311	1,273	1,335	1,687	2,198	3,042	3,671
Remuneraciones	900	1,136	1,086	1,055	1,056	1,071	1,086	1,059	1,056	1,016	986	1,035	1,241	1,416	1,545
Otros Gastos de Consumo	235	288	246	209	253	314	311	280	255	257	349	652	957	1,626	2,126
Rentas de la Propiedad															
Prestaciones de la Seguridad Social															
Otros Gastos Corrientes															
Transferencias Corrientes															
RESULTADO ECONOMICO	(897)	(1,152)	(1,084)	(1,055)	(1,054)	(1,071)	(1,074)	(1,051)	(1,044)	(1,013)	(985)	(1,034)	(1,181)	(1,399)	(1,449)
RECURSOS DE CAPITAL															
GASTOS DE CAPITAL	50	42	3		2		12	8	12	66	1	1	60	111	165
Inversión Real Directa	50	42	3		2		12	8	12	66	1	1	60	111	165
Transferencias de Capital															
Inversión Financiera															
TOTAL DE RECURSOS	238	272	248	209	255	314	323	288	267	260	350	653	1,017	1,643	2,222
TOTAL DE GASTOS	1,185	1,466	1,335	1,264	1,311	1,385	1,409	1,347	1,323	1,339	1,336	1,688	2,258	3,153	3,836
RDO. FCIERO. ANTES DE CONTRIB.	(947)	(1,194)	(1,087)	(1,055)	(1,056)	(1,071)	(1,086)	(1,059)	(1,056)	(1,079)	(986)	(1,035)	(1,241)	(1,510)	(1,614)
CONTRIBUCIONES FIGURATIVAS	947	1,194	1,087	1,055	1,056	1,071	1,086	1,059	1,056	1,079	986	1,035	1,241	1,510	1,645
GASTOS FIGURATIVOS															
RESULTADO FINANCIERO															30
FUENTES FINANCIERAS													101	115	121
APLICACIONES FINANCIERAS													101	115	151
CONTR.FIG. P/APLICAC.FINANCIERAS															
GASTOS FIG. P/ APLICAC. FINANCIERAS															
FINANCIAMIENTO NETO															(0)

FUENTES: Ctas. Generales del Ejercicio

DIRECCION GENERAL DE PROGRAMACION Y ESTADISTICA HACENDAL

PROVINCIA DE SANTA FE

Instituto Autárquico Provincial de Industrias Penitenciarias - Evolución del Resultado

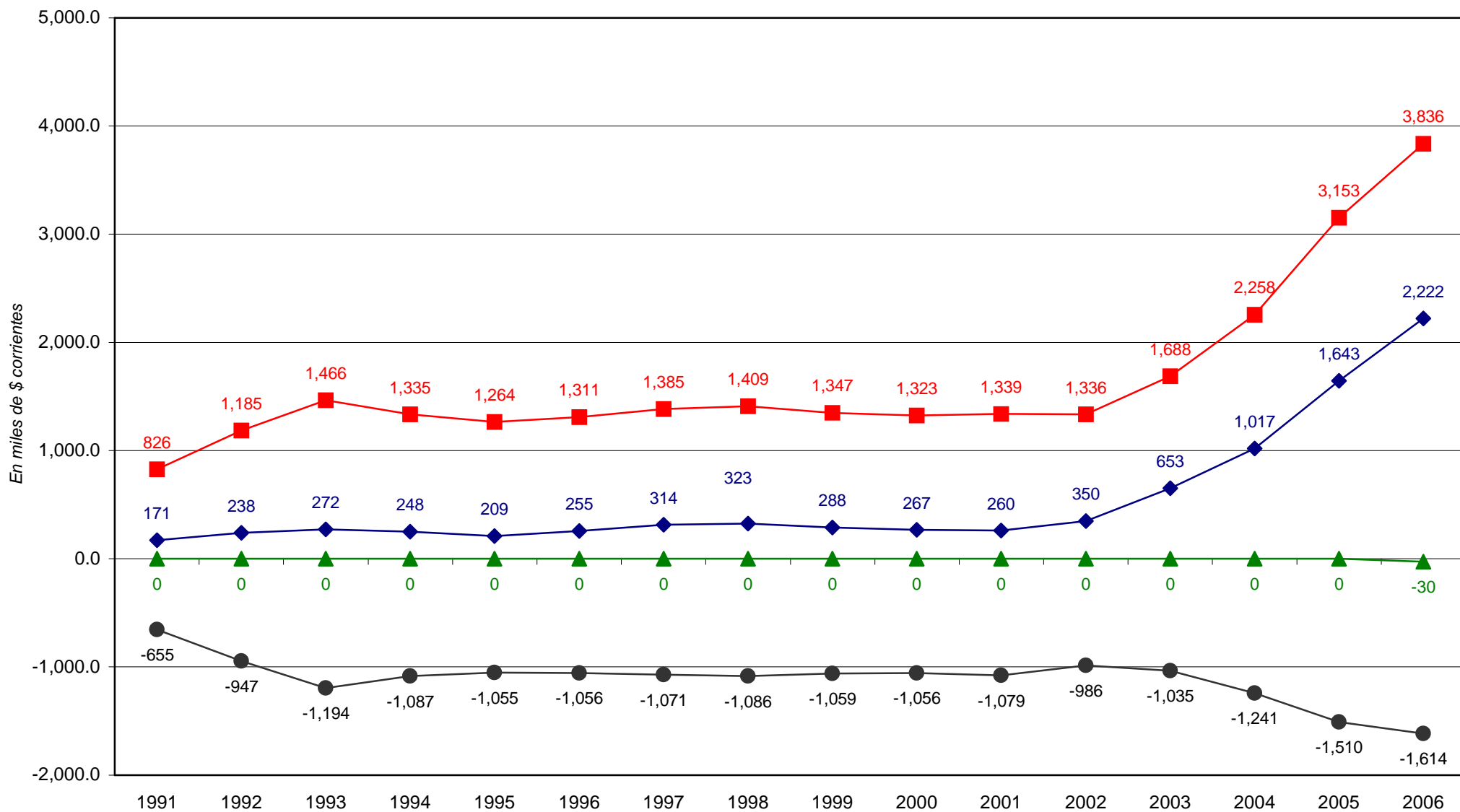

◆ Total de Recursos
 ■ Total de Gastos
 ● Rdo. Financ. sin Contrib.
 ▲ Financiamiento Neto

PROVINCIA DE SANTA FE

Esquema Ahorro-Inversión y Financiamiento de la ADMINISTRACION PROVINCIAL DE IMPUESTOS

En miles de pesos corrientes

CONCEPTOS	1992	1993	1994	1995	1996	1997	1998	1999	2000	2001	2002	2003	2004	2005	2006
RECURSOS CORRIENTES				17	2	2	636		100	36	111	127	108	24	58
Ingresos Tributarios															
Contribuciones Seguridad Social															
Ingresos No Tributarios				17	2	2	636		100	36	111	127	108	24	58
Otros Ingresos Corrientes															
GASTOS CORRIENTES	12,341	42,432	42,833	41,541	38,585	40,124	41,128	43,247	43,954	43,168	47,128	50,371	60,169	63,721	79,856
Remuneraciones	8,054	29,876	26,882	26,038	25,121	25,533	26,655	28,786	29,066	28,514	28,648	28,498	32,276	37,082	47,592
Otros Gastos de Consumo	4,287	12,556	15,951	15,503	13,464	14,591	12,661	12,723	13,146	12,780	15,972	21,837	24,406	22,863	27,903
Rentas de la Propiedad											11	36			
Prestaciones de la Seguridad Social															
Otros Gastos Corrientes							1,812	1,738	1,742	1,874	2,497		3,487	3,711	4,090
Transferencias Corrientes														65	271
RESULTADO ECONOMICO	(12,341)	(42,432)	(42,833)	(41,524)	(38,583)	(40,122)	(40,492)	(43,247)	(43,854)	(43,132)	(47,017)	(50,244)	(60,061)	(63,697)	(79,799)
RECURSOS DE CAPITAL									26						
GASTOS DE CAPITAL	4	45	146	18	1	8	173	5	159	419	32	172	325	1,677	292
Inversión Real Directa	4	45	146	18	1	8	173	5	159	419	32	172	325	1,677	292
Transferencias de Capital															
Inversión Financiera															
TOTAL DE RECURSOS				17	2	2	636		126	36	111	127	108	24	58
TOTAL DE GASTOS	12,345	42,477	42,979	41,559	38,586	40,132	41,301	43,252	44,113	43,587	47,160	50,543	60,494	65,398	80,149
RDO. FCIERO. ANTES DE CONTRIB.	(12,345)	(42,477)	(42,979)	(41,542)	(38,584)	(40,130)	(40,665)	(43,252)	(43,987)	(43,551)	(47,049)	(50,416)	(60,386)	(65,374)	(80,091)
CONTRIBUCIONES FIGURATIVAS	12,345	42,477	42,979	41,542	38,584	40,130	41,296	43,252	43,258	43,582	47,117	50,519	60,460	65,374	80,091
GASTOS FIGURATIVOS															
RESULTADO FINANCIERO							631		(729)	31	68	103	74	0	0
FUENTES FINANCIERAS									729				4,435	4,036	4,729
APLICACIONES FINANCIERAS													4,510	4,036	4,729
CONTR.FIG. P/APLICAC. FINANCIERAS															
GASTOS FIG. P/ APLICAC. FINANCIERAS															
FINANCIAMIENTO NETO									729				(75)		

FUENTES: Ctas. Grales del Ejercicio

DIRECCION GRAL DE PROGRAMACION Y ESTADISTICA HACENDAL

PROVINCIA DE SANTA FE

Administración Provincial de Impuestos - Evolución del Resultado

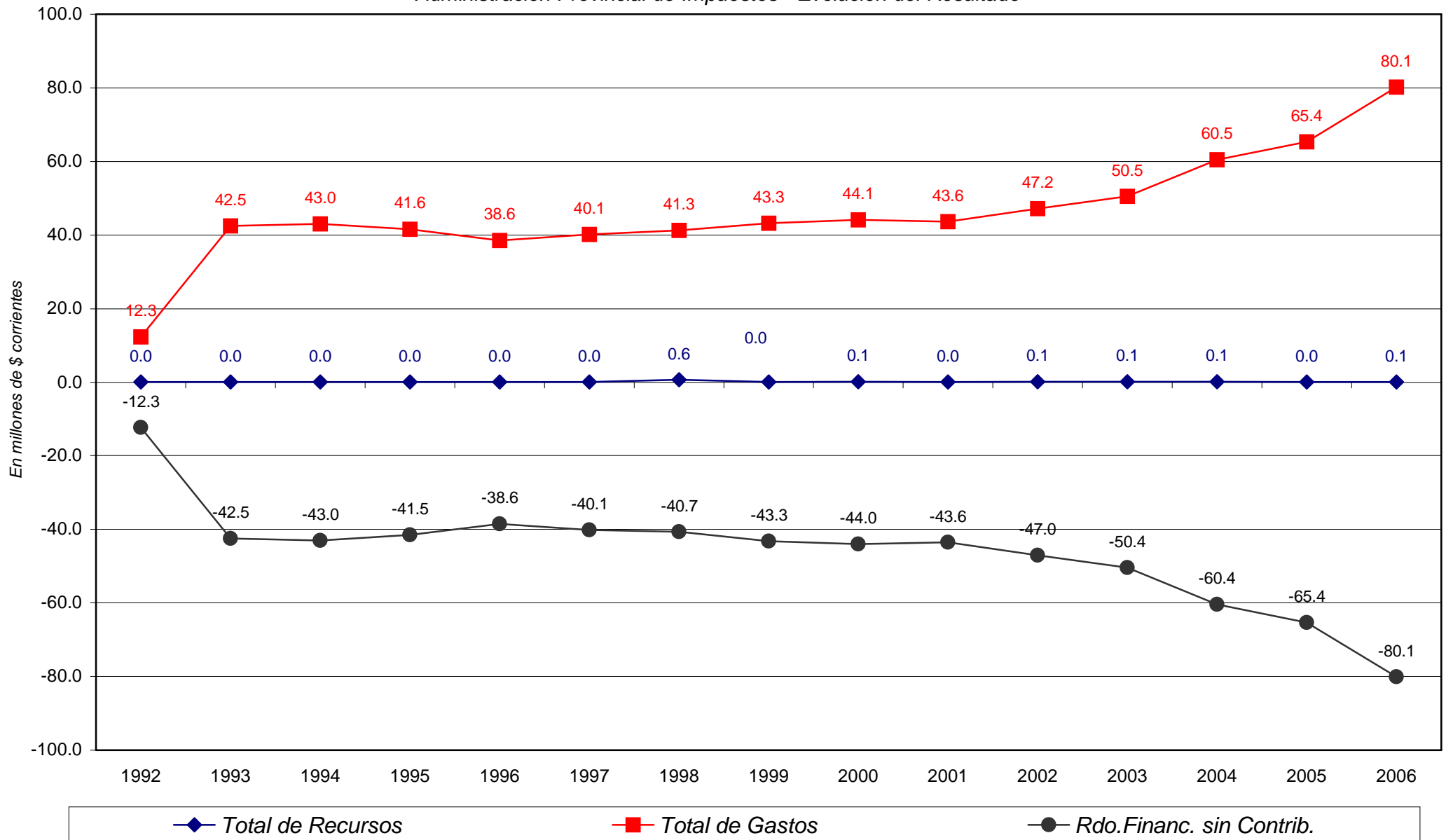

PROVINCIA DE SANTA FE

Esquema Ahorro-Inversión y Financiamiento de la SERVICIO DE CATASTRO E INFORMACION TERRITORIAL

En miles de pesos corrientes

CONCEPTOS	1993	1994	1995	1996	1997	1998	1999	2000	2001	2002	2003	2004	2005	2006
RECURSOS CORRIENTES		20	78	58	76	57	71	71	169	177	204	396	421	512
Ingresos Tributarios														
Contribuciones Seguridad Social														
Ingresos No Tributarios		20	78	58	76	57	71	49	33	39	108	82	57	53
Otros Ingresos Corrientes								22	136	138	96	314	363	458
GASTOS CORRIENTES	7,264	7,275	7,382	7,191	7,185	7,670	8,266	8,697	9,399	9,260	9,179	10,858	11,821	15,108
Remuneraciones	6,255	6,365	6,452	6,374	6,353	7,002	7,731	8,160	8,066	8,005	8,120	8,962	10,459	13,531
Otros Gastos de Consumo	1,009	908	930	777	816	652	535	537	1,333	1,252	1,055	1,895	1,343	1,423
Rentas de la Propiedad														
Prestaciones de la Seguridad Social						16								
Otros Gastos Corrientes														
Transferencias Corrientes		2		40	16					3	4	1	19	153
RESULTADO ECONOMICO	(7,264.00)	(7,255.00)	(7,304.00)	(7,133.00)	(7,109.00)	(7,613.00)	(8,195.00)	(8,626.00)	(9,230.00)	(9,083.00)	(8,975.00)	(10,461.50)	(11,400.77)	(14,596.74)
RECURSOS DE CAPITAL														
GASTOS DE CAPITAL	10	5	1			28		7	29	3	54	844	513	339
Inversión Real Directa	10	5	1			28		7	29	3	54	844	513	339
Transferencias de Capital														
Inversión Financiera														
TOTAL DE RECURSOS		20	78	58	76	57	71	71	169	177	204	396	421	512
TOTAL DE GASTOS	7,274	7,280	7,383	7,191	7,185	7,698	8,266	8,704	9,428	9,263	9,233	11,702	12,334	15,447
RDO. FCIERO. ANTES DE CONTRIB.	(7,274)	(7,260)	(7,305)	(7,133)	(7,109)	(7,641)	(8,195)	(8,633)	(9,259)	(9,086)	(9,029)	(11,306)	(11,914)	(14,936)
CONTRIBUCIONES FIGURATIVAS	7,274	7,260	7,303	7,133	7,109	7,641	8,195	8,633	9,259	9,132	9,075	11,627	12,000	14,989
GASTOS FIGURATIVOS													7	21
RESULTADO FINANCIERO			(2)							46	46	322	80	32
FUENTES FINANCIERAS			2						106			2,330	1,721	1,569
APLICACIONES FINANCIERAS									106	4		2,651	1,801	1,602
CONTR.FIG. P/APLICAC. FINANCIERAS														
GASTOS FIG. P/ APLICAC. FINANCIERAS														
FINANCIAMIENTO NETO			2							(4)		(321)	(80)	(32)

FUENTES: Cuentas Generales del Ejercicio.

DIRECCION GENERAL DE PROGRAMACION Y ESTADISTICA HACENDAL

PROVINCIA DE SANTA FE

Servicio de Catastro e Información Territorial - Evolución del Resultado

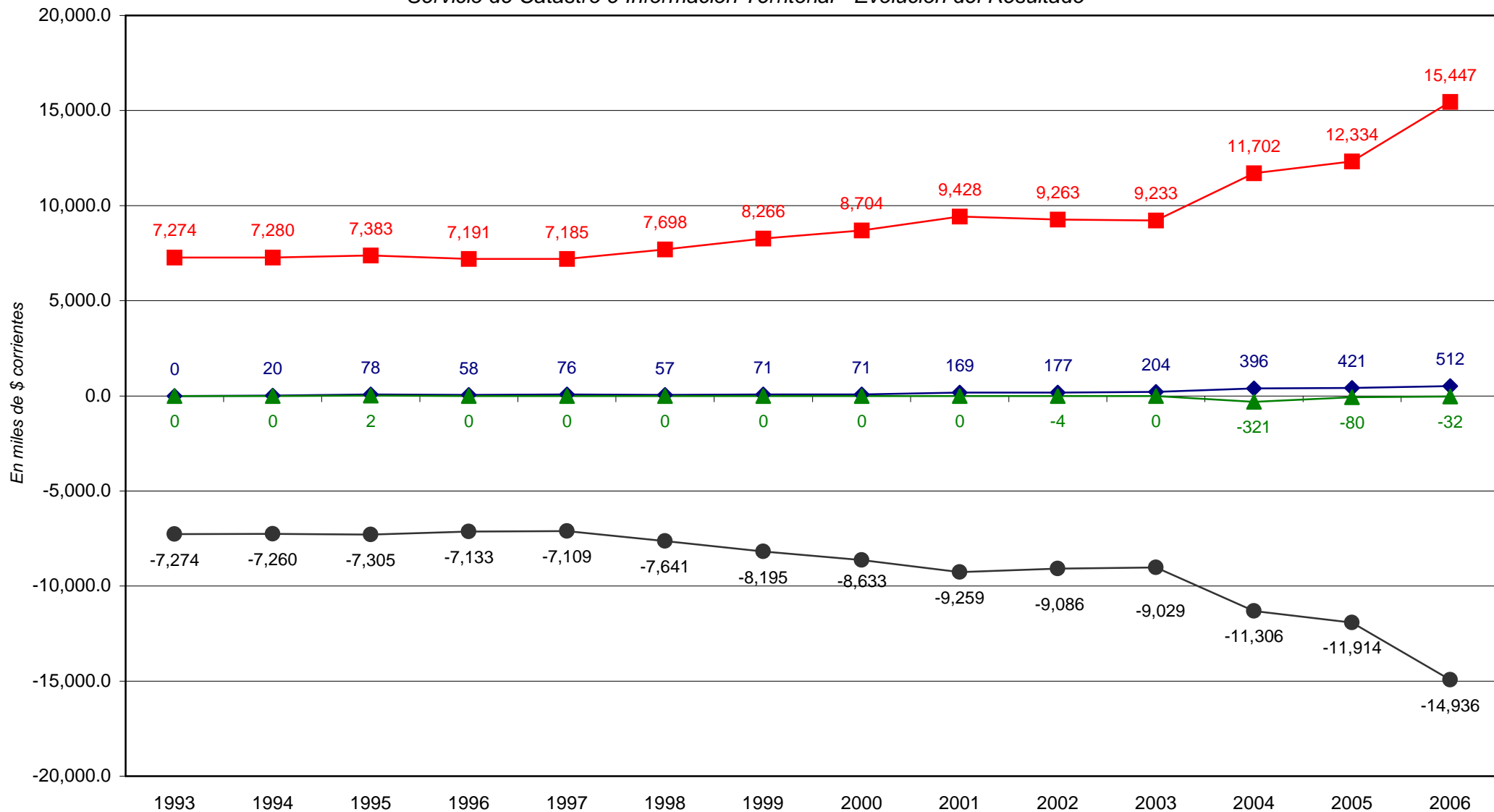

◆ Total de Recursos
 ■ Total de Gastos
 ● Rdo. Financ. sin Contrib.
 ▲ Financiamiento Neto

PROVINCIA DE SANTA FE

Esquema Ahorro-Inversión y Financiamiento de la AEROPUERTO INTERNACIONAL DE ROSARIO

En miles de pesos corrientes

CONCEPTOS	1994	1995	1996	1997	1998	1999	2000	2001	2002	2003	2004	2005	2006
RECURSOS CORRIENTES	1,380	1,160	1,036	1,347	1,879	2,495	2,228	1,643	1,313	1,336	2,201	2,128	2,800
Ingresos Tributarios													
Contribuciones Seguridad Social													
Ingresos No Tributarios	1,380	1,160	1,036	1,347	1,839	2,471	2,228	1,643	1,257	1,279	2,104	2,030	2,700
Otros Ingresos Corrientes					40	24			56	57	97	98	100
GASTOS CORRIENTES	695	977	885	998	1,062	1,070	1,858	1,630	1,062	1,212	1,728	2,381	2,905
Remuneraciones	122	110	107	106	108	124	248	249	304	382	314	377	642
Otros Gastos de Consumo	573	867	778	892	954	946	1,610	1,381	758	831	1,414	2,004	2,263
Rentas de la Propiedad													
Prestaciones de la Seguridad Social													
Otros Gastos Corrientes													
Transferencias Corrientes													
RESULTADO ECONOMICO	685	183	151	349	817	1,425	370	13	251	124	473	-252	-104
RECURSOS DE CAPITAL													
GASTOS DE CAPITAL	6	377	963	1,001	1,407	713	1,213	1,785	281	40	178	184	153
Inversión Real Directa	6	377	963	1,001	1,407	713	1,213	1,785	281	40	178	184	153
Transferencias de Capital													
Inversión Financiera													
TOTAL DE RECURSOS	1,380	1,160	1,036	1,347	1,879	2,495	2,228	1,643	1,313	1,336	2,201	2,128	2,800
TOTAL DE GASTOS	701	1,354	1,848	1,999	2,469	1,783	3,071	3,415	1,343	1,252	1,906	2,565	3,057
RDO. FCIERO. ANTES DE CONTRIB.	679	(194)	(812)	(652)	(590)	712	(843)	(1,772)	(30)	84	295	(437)	(257)
CONTRIBUCIONES FIGURATIVAS	110	80	950	940	1,398	379							140
GASTOS FIGURATIVOS													
RESULTADO FINANCIERO	789	(114)	138	288	808	1,091	(843)	(1,772)	(30)	84	295	(437)	(116)
FUENTES FINANCIERAS		754		779			2,965	2,123	351	320	492	814	487
APLICACIONES FINANCIERAS											788	377	371
CONTR.FIG. P/APLICAC. FINANCIERAS													
GASTOS FIG. P/ APLICAC. FINANCIERAS													
FINANCIAMIENTO NETO		754		779			2,965	2,123	351	320	(296)	437	116

FUENTES: Cuentas Generales del Ejercicio.

DIRECCION GENERAL DE PROGRAMACION Y ESTADISTICA HACENDAL

PROVINCIA DE SANTA FE

Aeropuerto Internacional de Rosario - Evolución del Resultado

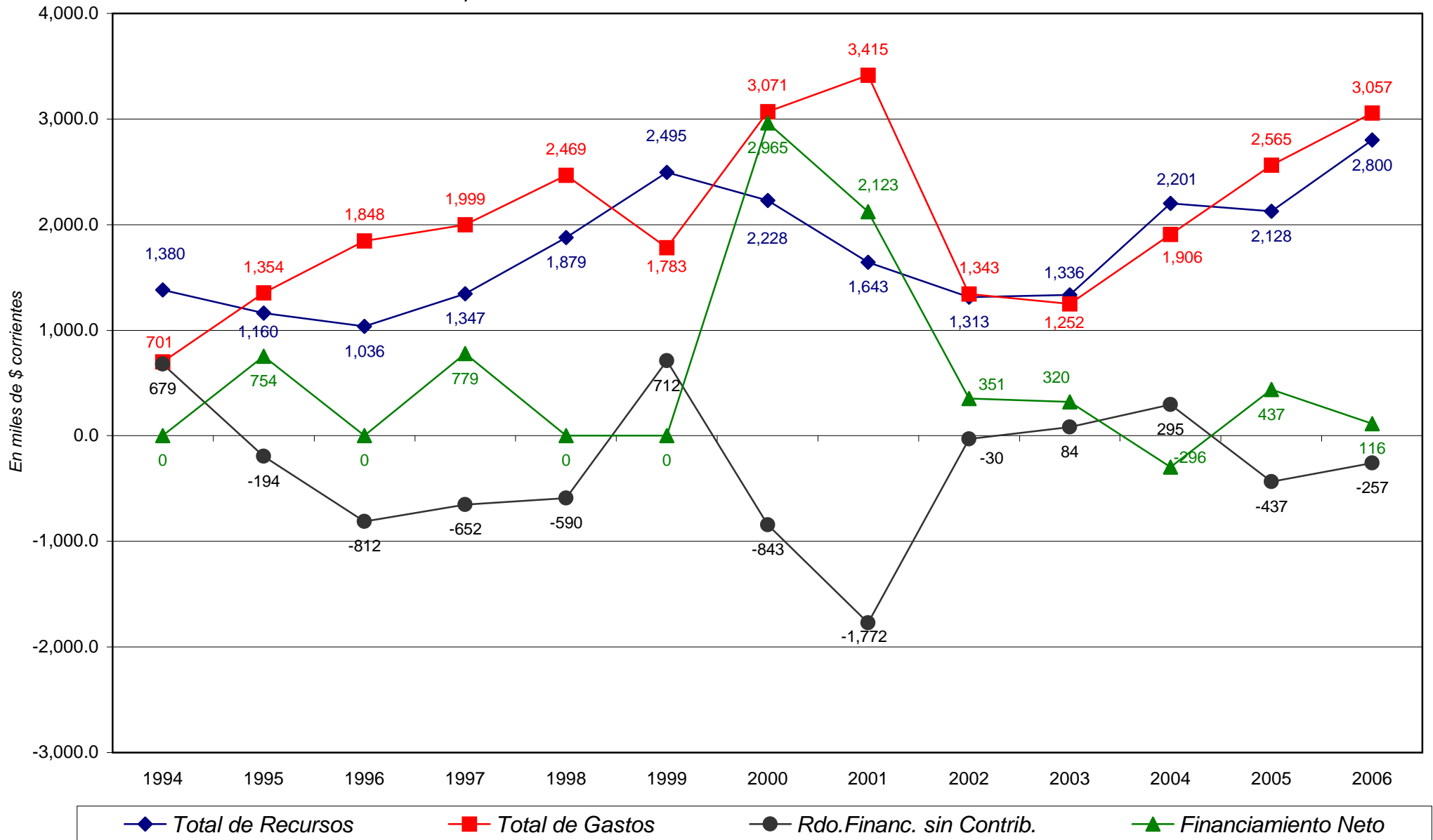

PROVINCIA DE SANTA FE

Esquema Ahorro-Inversión y Financiamiento del ENTE REGULADOR DE SERVICIOS SANITARIOS

En miles de pesos corrientes

CONCEPTOS	1995	1996	1997	1998	1999	2000	2001	2002	2003	2004	2005	2006
RECURSOS CORRIENTES		4,604	4,210	4,368	4,831	4,997	5,236	4,779	5,543	5,415	5,740	5,676
Ingresos Tributarios												
Contribuciones Seguridad Social												
Ingresos No Tributarios		4,120	4,210	4,368	4,771	4,997	5,051	4,635	5,543	5,415	5,740	5,676
Otros Ingresos Corrientes		484			60		185	144				
GASTOS CORRIENTES	221	3,324	3,441	3,559	3,574	3,885	4,058	3,838	4,114	4,551	5,471	6,266
Remuneraciones	213	2,820	2,819	2,861	2,941	3,076	3,116	3,091	2,988	3,421	4,157	4,627
Otros Gastos de Consumo	8	504	622	698	633	809	942	747	1,126	1,130	1,314	1,640
Rentas de la Propiedad												
Prestaciones de la Seguridad Social												
Otros Gastos Corrientes												
Transferencias Corrientes												
RESULTADO ECONOMICO	(221)	1,280	769	809	1,257	1,112	1,178	941	1,429	864	269	(590)
RECURSOS DE CAPITAL							1	518				
GASTOS DE CAPITAL												
Inversión Real Directa		161	97	137	136	236	328	353	812	630	535	417
Transferencias de Capital		161	97	137	136	236	328	353	812	630	535	417
Inversión Financiera												
TOTAL DE RECURSOS												
TOTAL DE GASTOS	221	3,485	3,538	3,696	3,710	4,121	4,386	4,191	4,926	5,181	6,005	6,683
RDO. FCIERO. ANTES DE CONTRIB.	(221)	1,119	672	672	1,121	876	851	1,106	618	234	(266)	(1,007)
CONTRIBUCIONES FIGURATIVAS												
GASTOS FIGURATIVOS	484											60
RESULTADO FINANCIERO								2				
FUENTES FINANCIERAS	263	1,119	672	672	1,121	876	851	1,104	618	234	(266)	(947)
APLICACIONES FINANCIERAS												
		263	750	500		59		85	690	1,109	1,961	2,067
CONTR.FIG. P/APLICAC. FINANCIERAS										1,342	1,696	1,120
GASTOS FIG. P/ APLICAC. FINANCIERAS												
FINANCIAMIENTO NETO												

FUENTES: Cuentas Grales. del Ejercicio.

DIRECCION GENERAL DE PROGRAMACION Y ESTADISTICA HACENDAL

PROVINCIA DE SANTA FE

Ente Regulador de Servicios Sanitarios - Evolución del Resultado

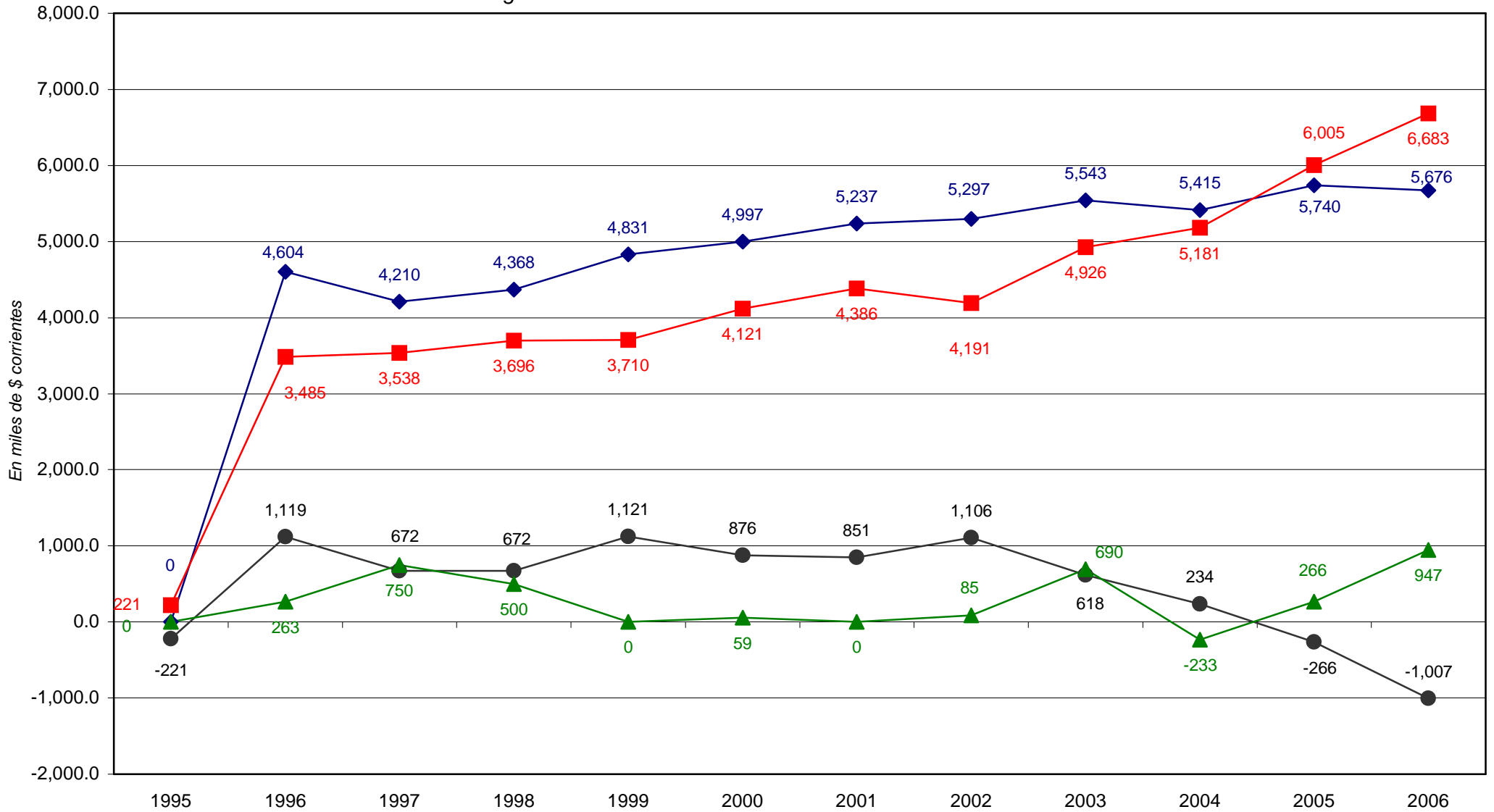

◆ Total de Recursos
 ■ Total de Gastos
 ● Rdo. Financ. sin Contrib.
 ▲ Financiamiento Neto

PROVINCIA DE SANTA FE

Esquema Ahorro-Inversión y Financiamiento de la CAJA DE ASISTENCIA SOCIAL DE LA PROVINCIA - LOTERIA

En miles de pesos corrientes

CONCEPTOS	1999	2000	2001	2002	2003	2004	2005	2006
RECURSOS CORRIENTES								
Ingresos Tributarios	50,881	57,844	46,099	36,005	43,402	55,513	75,467	85,630
Contribuciones Seguridad Social	3							
Ingresos No Tributarios								
Otros Ingresos Corrientes	50,878	57,844	46,099	36,005	43,402	55,513	75,467	85,630
GASTOS CORRIENTES								
Remuneraciones	27,433	28,663	24,506	23,294	28,523	35,478	46,301	59,621
Otros Gastos de Consumo	3,692	3,693	3,631	3,578	3,600	3,981	4,709	6,518
Rentas de la Propiedad	19,211	19,018	16,411	16,467	21,294	26,802	35,918	46,339
Prestaciones de la Seguridad Social								
Otros Gastos Corrientes								
Transferencias Corrientes	4,530	5,952	4,464	3,249	3,629	4,695	5,675	6,765
RESULTADO ECONOMICO								
	23,448	29,181	21,593	12,711	14,879	20,035	29,166	26,008
RECURSOS DE CAPITAL								
GASTOS DE CAPITAL								
Inversión Real Directa								
Transferencias de Capital	5	26	13	22	28	241	105	200
Inversión Financiera	5	26	13	22	28	241	105	200
TOTAL DE RECURSOS								
TOTAL DE GASTOS								
RDO. FCIERO. ANTES DE CONTRIB.	50,881	57,844	46,099	36,005	43,402	55,513	75,467	85,630
CONTRIBUCIONES FIGURATIVAS	27,438	28,689	24,519	23,316	28,551	35,719	46,406	59,821
GASTOS FIGURATIVOS								
RESULTADO FINANCIERO	23,443	29,155	21,580	12,689	14,851	19,794	29,061	25,809
FUENTES FINANCIERAS								
APLICACIONES FINANCIERAS								
CONTR.FIG. P/APLICAC. FINANCIERAS	23,441	29,155	21,580	12,736	14,851	18,410	23,806	32,448
GASTOS FIG. P/ APLICAC. FINANCIERAS								
FINANCIAMIENTO NETO	2			(47)		1,384	5,255	(6,639)

FUENTES: Cuentas Generales del Ejercicio

DIRECCION GENERAL DE PROGRAMACION Y ESTADISTICA HACENDAL

PROVINCIA DE SANTA FE
Caja de Asistencia Social- Lotería | Evolución del Resultado

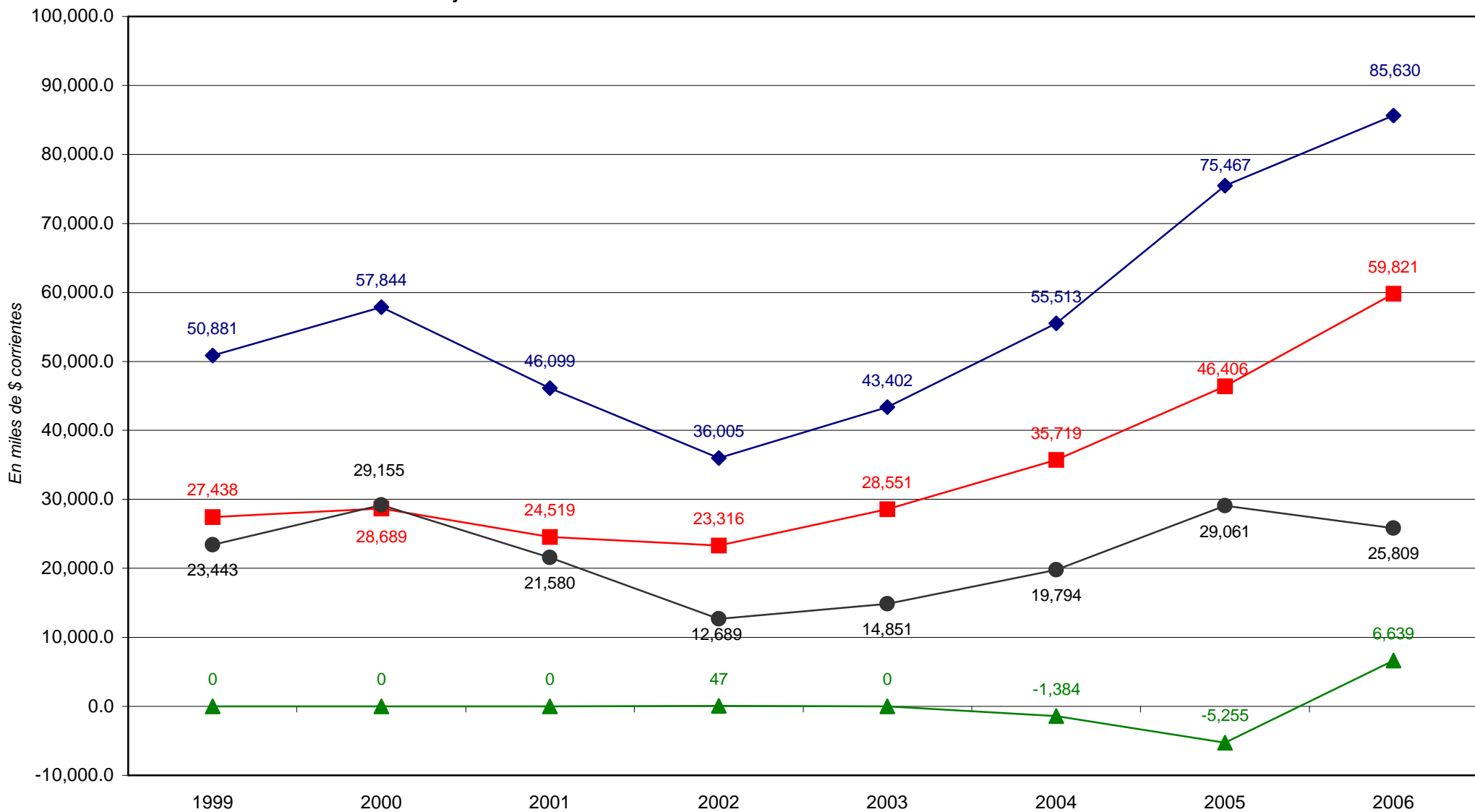

◆ *Total de Recursos*
 ■ *Total de Gastos*
 ● *Rdo. Financ. sin Contrib.*
 ▲ *Financiamiento Neto*

PROVINCIA DE SANTA FE

Esquema Ahorro-Inversión y Financiamiento del ENTE ZONA FRANCA SANTAFESINA

En miles de pesos corrientes

CONCEPTOS	2000	2001	2002	2003	2004	2005	2006
RECURSOS CORRIENTES							
Ingresos Tributarios							
Contribuciones Seguridad Social							
Ingresos No Tributarios							
Otros Ingresos Corrientes							
GASTOS CORRIENTES	36	42	117	105	113	129	207
Remuneraciones	31	42	113	77	79	95	156
Otros Gastos de Consumo	5		4	28	34	34	51
Rentas de la Propiedad							
Prestaciones de la Seguridad Social							
Otros Gastos Corrientes							
Transferencias Corrientes							
RESULTADO ECONOMICO	(36)	(42)	(117)	(105)	(113)	(129)	(207)
RECURSOS DE CAPITAL							
GASTOS DE CAPITAL							44
Inversión Real Directa							44
Transferencias de Capital							
Inversión Financiera							
TOTAL DE RECURSOS							
TOTAL DE GASTOS	36	42	117	105	113	129	251
RDO. FCIERO. ANTES DE CONTRIB.							
	(36)	(42)	(117)	(105)	(113)	(129)	(251)
CONTRIBUCIONES FIGURATIVAS							
GASTOS FIGURATIVOS	36	42	117	105	113	129	251
RESULTADO FINANCIERO							
FUENTES FINANCIERAS							
APLICACIONES FINANCIERAS							
CONTR.FIG. P/APLICACIONES FINANCIERAS					7	12	60
GASTOS FIG. P/ APLICACIONES FINANCIERAS					7	12	60
FINANCIAMIENTO NETO							

FUENTES: Cuentas Generales del Ejercicio.

DIRECCION GENERAL DE PROGRAMACION Y ESTADISTICA HACENDAL

PROVINCIA DE SANTA FE
Ente Zona Franca Santafesina - Evolución del Resultado



Dirección General de Programación y Estadística Hacendal

PROVINCIA DE SANTA FE**Esquema Ahorro-Inversión y Financiamiento de la DIRECCION PROVINCIAL DE OBRAS SANITARIAS**

En miles de pesos corrientes

CONCEPTOS	1991	1992	1993	1994	1995
RECURSOS CORRIENTES	49,883	63,446	74,202	80,219	79,957
Ingresos Tributarios					
Contribuciones Seguridad Social					
Ingresos No Tributarios	6,660	8,413	8,094		
Otros Ingresos Corrientes	43,223	55,033	66,108	80,219	79,957
GASTOS CORRIENTES	42,517	48,552	62,744	67,644	65,869
Remuneraciones	21,081	23,790	25,374	29,829	28,352
Otros Gastos de Consumo	21,412	24,736	33,214	37,227	36,897
Rentas de la Propiedad	24	26	156	588	530
Prestaciones de la Seguridad Social					
Otros Gastos Corrientes					
Transferencias Corrientes			4,000		90
RESULTADO ECONOMICO	7,366	14,894	11,458	12,575	14,088
RECURSOS DE CAPITAL	1,031	1,328	1,434	979	1,142
GASTOS DE CAPITAL	11,024	3,489	9,088	18,481	27,769
Inversión Real Directa	11,024	3,489	9,088	18,481	26,199
Transferencias de Capital					70
Inversión Financiera					1,500
TOTAL DE RECURSOS	50,914	64,774	75,636	81,198	81,099
TOTAL DE GASTOS	53,541	52,041	71,832	86,125	93,638
RDO. FCIERO. ANTES DE CONTRIB.	-2,627	12,733	3,804	-4,927	-12,539
CONTRIBUCIONES FIGURATIVAS					
GASTOS FIGURATIVOS					484
RESULTADO FINANCIERO	-2,627	12,733	3,804	-4,927	-13,023
FUENTES FINANCIERAS	9,681	1,258	3,399	5,508	19,367
APLICACIONES FINANCIERAS	1,500	1,645	2,336	2,864	2,364
FINANCIAMIENTO NETO	8,181	-387	1,063	2,644	17,003

FUENTES: 1991/1995 Cuentas Generales del Ejercicio.

DIRECCION GENERAL DE PROGRAMACION Y ESTADISTICA HACENDAL

PROVINCIA DE SANTA FE

Dirección Provincial de Obras Sanitarias - Evolución del Resultado

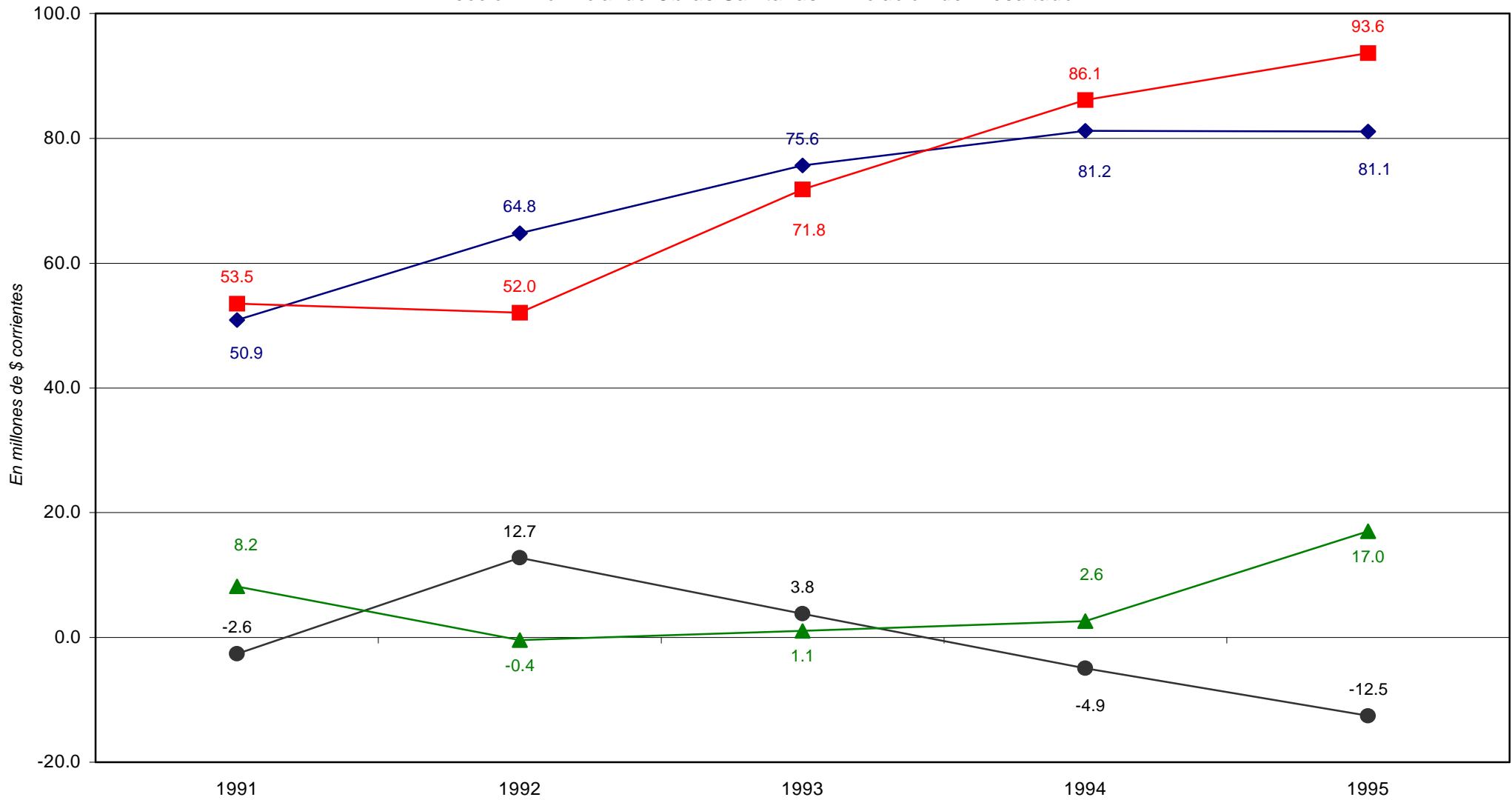

◆ Total de Recursos ■ Total de Gastos ● Rdo. Financ. sin Contrib. ▲ Financiamiento Neto

PROVINCIA DE SANTA FE

Esquema Ahorro-Inversión y Financ. de la DIR. PROVINCIAL DE OBRAS SANITARIAS - RESIDUAL

En miles de pesos corrientes

CONCEPTOS	1996	1997	1998	1999	2000	2001
RECURSOS CORRIENTES		141	573	17	9	130
Ingresos Tributarios						
Contribuciones Seguridad Social						
Ingresos No Tributarios		141	573	17	9	130
Otros Ingresos Corrientes						
GASTOS CORRIENTES	10,785	7,083	5,094	2,966	2,495	1,470
Remuneraciones	6,838	5,513	2,857	1,577	1,371	957
Otros Gastos de Consumo	3,661	1,494	1,772	1,225	1,003	468
Rentas de la Propiedad	286	76	51	29	13	
Prestaciones de la Seguridad Social						
Otros Gastos Corrientes			414	135	108	45
Transferencias Corrientes						
RESULTADO ECONOMICO	(10,785)	(6,942)	(4,521)	(2,949)	(2,486)	(1,340)
RECURSOS DE CAPITAL						
GASTOS DE CAPITAL	3,562	1,600	2,089	25	142	
Inversión Real Directa	1,920	600	89	25	142	
Transferencias de Capital	142					
Inversión Financiera	1,500	1,000	2,000			
TOTAL DE RECURSOS		141	573	17	9	130
TOTAL DE GASTOS	14,347	8,683	7,183	2,991	2,637	1,470
RDO. FCIERO. ANTES DE CONTRIB.	(14,347)	(8,542)	(6,610)	(2,974)	(2,628)	(1,340)
CONTRIBUCIONES FIGURATIVAS						
GASTOS FIGURATIVOS	414	711	436	435	435	259
RESULTADO FINANCIERO	(14,761)	(9,253)	(7,046)	(3,409)	(3,063)	(1,599)
FUENTES FINANCIERAS	19,738	11,774	8,950	4,569	3,790	1,599
APLICACIONES FINANCIERAS	754	405	297	329	305	
FINANCIAMIENTO NETO	18,984	11,369	8,653	4,240	3,485	1,599

FUENTES: Cuentas Generales del Ejercicio.

DIRECCION GENERAL DE PROGRAMACION Y ESTADISTICA HACENDAL

PROVINCIA DE SANTA FE

Dirección Provincial de Obras Sanitarias Residual - Evolución del Resultado

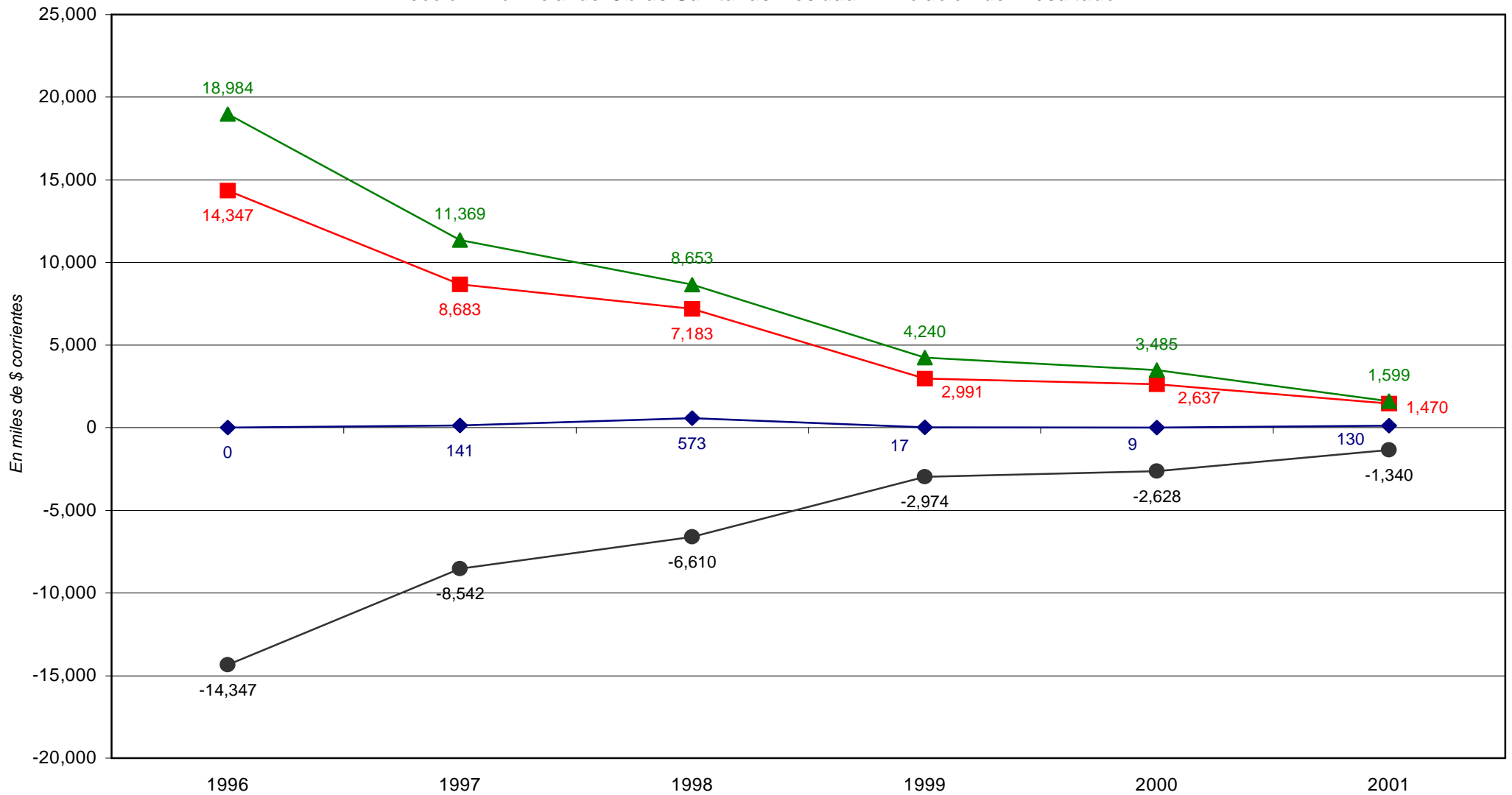

◆ Total de Recursos ■ Total de Gastos ● Rdo. Financ. sin Contrib. ▲ Financiamiento Neto

PROVINCIA DE SANTA FE

Esquema Ahorro-Inversión y Financiamiento del INSTITUTO AUTARQUICO PROVINCIAL DE OBRA SOCIAL

En miles de pesos corrientes

CONCEPTOS	1992	1993	1994	1995	1996	1997	1998	1999	2000	2001	2002	2003	2004	2005	2006
RECURSOS CORRIENTES	120,835	127,589	119,856	125,717	142,659	145,341	154,036	155,522	165,324	161,972	174,419	191,483	192,391	224,499	302,192
Ingresos Tributarios															
Contribuciones Seguridad Social	104,134	109,756	100,817	104,755	121,360	122,883	140,826	143,244	153,069	149,932	155,272	177,923	179,583	210,371	281,389
Ingresos No Tributarios							2,201	1,089	867	469	7,466	1,306	352	762	669
Otros Ingresos Corrientes	16,701	17,833	19,039	20,962	21,299	22,458	11,009	11,189	11,388	11,571	11,681	12,254	12,456	13,365	20,134
GASTOS CORRIENTES	92,963	117,397	127,215	147,917	154,348	145,040	153,193	159,405	161,304	163,530	167,531	192,595	214,219	262,483	320,755
Remuneraciones	5,463	5,815	5,933	6,351	6,542	6,945	7,904	8,223	8,016	8,161	8,003	8,041	9,104	11,330	14,966
Otros Gastos de Consumo	87,500	111,582	121,282	141,566	147,806	138,095	145,289	151,182	153,288	155,369	159,467	184,517	205,105	251,152	305,751
Rentas de la Propiedad											61	37	10		
Prestaciones de la Seguridad Social															
Otros Gastos Corrientes															
Transferencias Corrientes															38
RESULTADO ECONOMICO	27,872	10,192	-7,359	-22,200	-11,689	301	843	-3,883	4,020	-1,558	6,888	-1,112	-21,829	-37,984	-18,563
RECURSOS DE CAPITAL															
GASTOS DE CAPITAL	109	11	53	22	70	88	4	9	80	139	98	84	96	61	256
Inversión Real Directa	109	11	53	22	70	88	4	9	80	139	98	84	96	61	256
Transferencias de Capital															
Inversión Financiera															
TOTAL DE RECURSOS	120,835	127,589	119,856	125,717	142,659	145,341	154,036	155,522	165,324	161,972	174,419	191,483	192,391	224,499	302,192
TOTAL DE GASTOS	93,072	117,408	127,268	147,939	154,418	145,128	153,197	159,414	161,384	163,669	167,629	192,679	214,315	262,544	321,010
RDO. FCIERO. ANTES DE CONTRIB.	27,763	10,181	-7,412	-22,222	-11,759	213	839	-3,892	3,940	-1,697	6,790	-1,196	-21,925	-38,046	-18,819
CONTRIBUCIONES FIGURATIVAS								3,590				10,299	11,675	42,492	10,000
GASTOS FIGURATIVOS															
RESULTADO FINANCIERO	27,763	10,181	-7,412	-22,222	-11,759	213	839	-302	3,940	-1,697	6,790	9,103	-10,250	4,447	-8,819
FUENTES FINANCIERAS	3,832	31,595	41,775	34,363	12,141	383	597	1,436	1,134	5,073	3,569	9,278	17,412	6,921	29,275
APLICACIONES FINANCIERAS											1,304	1,253	545	296	20,456
CONTR.FIG. P/APLICAC. FINANCIERAS															
GASTOS FIG. P/APLICAC. FINANCIERAS															
FINANCIAMIENTO NETO	3,832	31,595	41,775	34,363	12,141	383	597	1,436	1,134	5,073	2,265	8,025	16,868	6,625	8,819

FUENTES: Cuentas Generales del Ejercicio.

DIRECCION GENERAL DE PROGRAMACION Y ESTADISTICA HACENDAL

PROVINCIA DE SANTA FE

Instituto Autárquico Provincial de Obra Social - Evolución del Resultado

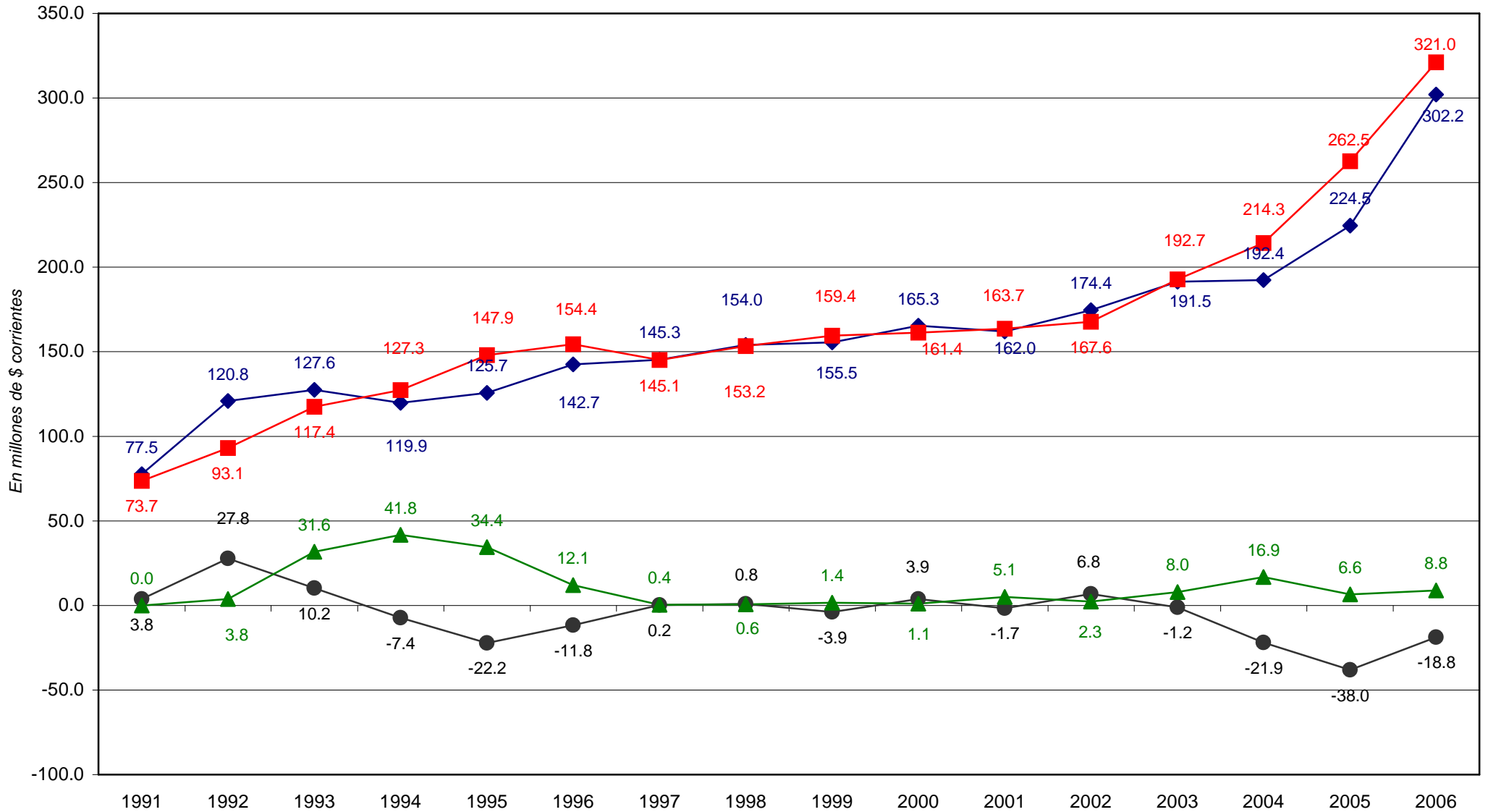

◆ Total de Recursos

■ Total de Gastos

● Rdo. Financ. sin Contrib.

▲ Financiamiento Neto

PROVINCIA DE SANTA FE

Esquema Ahorro-Inversión y Financiamiento de la CAJA DE JUBILACIONES Y PENSIONES DE LA PROVINCIA

En miles de pesos corrientes

CONCEPTOS	1992	1993	1994	1995	1996	1997	1998	1999	2000	2001	2002	2003	2004	2005	2006
RECURSOS CORRIENTES	261,495	301,116	306,474	328,781	434,845	427,591	409,556	432,776	470,501	474,239	480,138	467,810	500,390	597,895	833,241
Ingresos Tributarios	11,023	16,784	16,494	16,096	20,615	20,683	22,661	20,641	20,290	17,768	20,484	32,025	41,580	44,412	54,427
Contribuciones Seguridad Social	248,833	280,382	289,980	309,683	411,257	406,908	386,895	412,135	450,211	456,471	459,654	435,785	458,810	553,193	777,763
Ingresos No Tributarios	1,639	3,950		3,002	2,973									289	969
Otros Ingresos Corrientes															82
GASTOS CORRIENTES	347,014	425,714	439,334	460,900	484,207	524,086	538,743	549,414	553,959	558,581	563,702	569,647	592,939	727,139	942,391
Remuneraciones	2,230	2,875	2,611	2,469	2,629	2,639	3,247	4,537	4,662	4,336	4,120	4,007	4,221	5,238	7,596
Otros Gastos de Consumo	409	604	690	655	603	829	951	2,026	1,362	3,194	3,081	3,896	3,241	3,473	4,249
Rentas de la Propiedad															
Prestaciones de la Seguridad Social	344,375	422,235	436,033	457,776	480,975	520,618	534,545	542,851	547,935	551,051	556,501	561,744	585,477	718,428	930,546
Otros Gastos Corrientes															
Transferencias Corrientes															
RESULTADO ECONOMICO	(85,519)	(124,598)	(132,860)	(132,119)	(49,362)	(96,495)	(129,187)	(116,638)	(83,458)	(84,342)	(83,564)	(101,837)	(92,549)	(129,245)	(109,150)
RECURSOS DE CAPITAL															
GASTOS DE CAPITAL				5	14	77	49	1	44	42		100	263	141	214
Inversión Real Directa				5	14	77	49	1	44	42		100	263	141	214
Transferencias de Capital															
Inversión Financiera															
TOTAL DE RECURSOS	261,495	301,116	306,474	328,781	434,845	427,591	409,556	432,776	470,501	474,239	480,138	467,810	500,390	597,895	833,241
TOTAL DE GASTOS	347,014	425,714	439,334	460,905	484,221	524,163	538,792	549,415	554,003	558,623	563,702	569,747	593,202	727,280	942,605
RDO. FCIERO. ANTES DE CONTRIB.	(85,519)	(124,598)	(132,860)	(132,124)	(49,376)	(96,572)	(129,236)	(116,639)	(83,502)	(84,384)	(83,564)	(101,937)	(92,812)	(129,386)	(109,364)
CONTRIBUCIONES FIGURATIVAS	85,519	124,598	132,860	132,120	49,376	96,572	129,236	116,562	83,502	84,384	85,133	101,955	97,391	125,524	116,806
GASTOS FIGURATIVOS															
RESULTADO FINANCIERO				(4)				(77)			1,569	18	4,579	(3,861)	7,442
FUENTES FINANCIERAS				4									18	63,360	77,672
APLICACIONES FINANCIERAS														59,498	85,114
CONTR.FIG. P/APLICAC. FINANCIERAS															
GASTOS FIG. P/ APLICAC. FINANCIERAS															
FINANCIAMIENTO NETO				4									18	3,861	(7,442)

FUENTES: Cuentas Generales del Ejercicio.

DIRECCION GENERAL DE PROGRAMACION Y ESTADISTICA HACENDAL

PROVINCIA DE SANTA FE

Caja de Jubilaciones y Pensiones de la Provincia - Evolución del Resultado

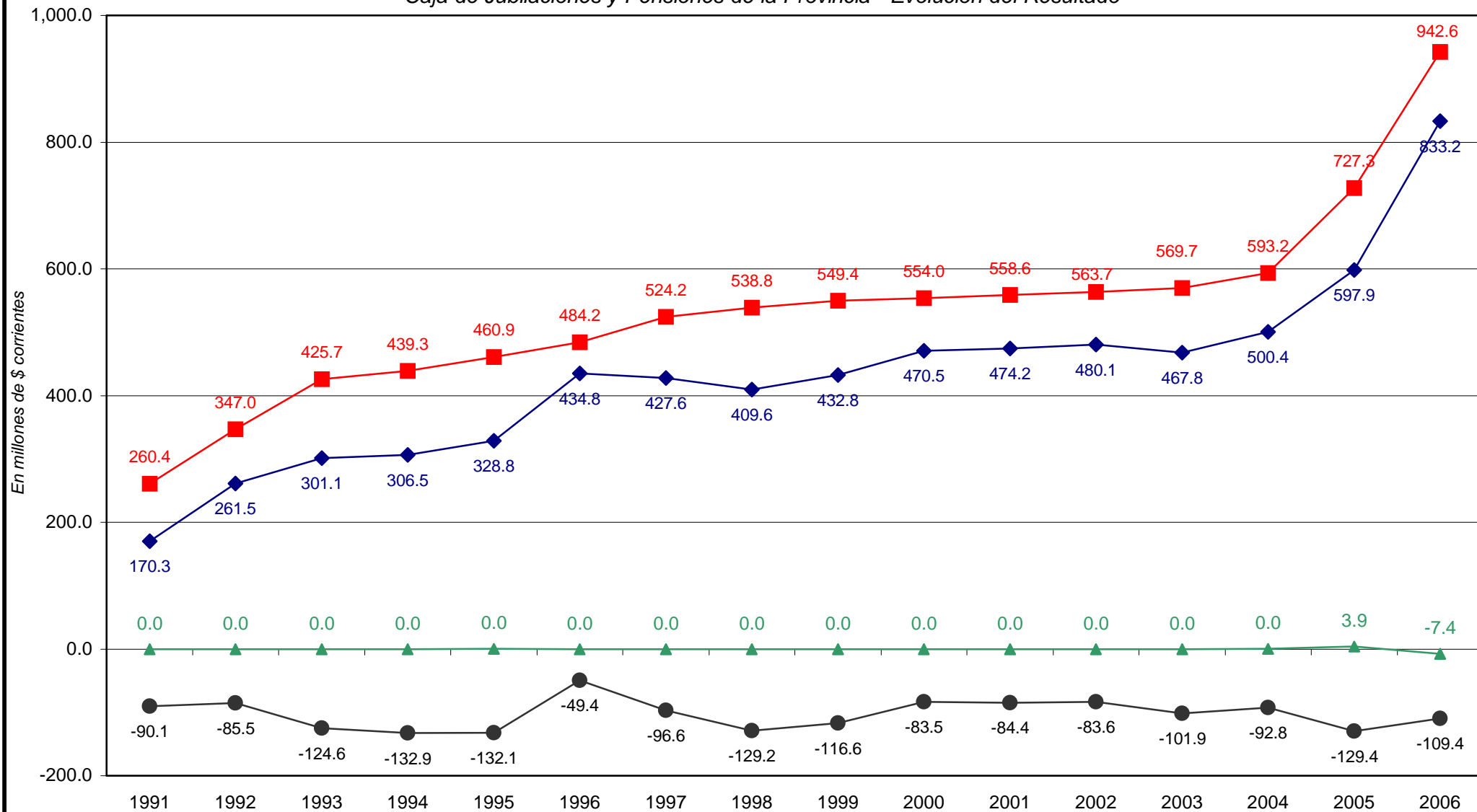

◆ Total de Recursos

■ Total de Gastos

● Rdo. Financ. sin Contrib.

▲ Financ. Neto

PROVINCIA DE SANTA FE

Esquema Ahorro-Inversión y Financiamiento de la EMPRESA PROVINCIAL DE LA ENERGIA

En miles de pesos corrientes

CONCEPTOS	1992	1993	1994	1995	1996	1997	1998	1999	2000	2001	2002	2003	2004	2005	2006
RECURSOS CORRIENTES	558,585	582,118	548,471	507,824	516,710	525,558	475,837	489,417	507,728	500,372	496,699	536,524	641,140	809,830	958,693
Ingresos Tributarios	2,098	3,655	3,117	2,748	3,662	3,787	4,120	2,810	3,081	3,162	4,280	4,413	5,531	5,886	6,822
Contribuciones Seguridad Social															
Ingresos No Tributarios	3,702	16,521	16,984	16,188	13,497	6,861	158	142	97	79	67	80	147	154	184
Otros Ingresos Corrientes	552,785	561,942	528,370	488,888	499,551	514,910	471,559	486,465	504,550	497,131	492,352	532,031	635,462	803,789	951,687
GASTOS CORRIENTES	493,195	490,185	481,500	488,656	479,147	460,990	413,379	441,027	473,228	467,852	444,582	478,868	599,002	731,972	890,873
Remuneraciones	153,626	154,101	176,115	178,969	177,639	157,072	147,069	145,935	180,776	134,804	127,997	127,652	145,769	170,911	219,571
Otros Gastos de Consumo	322,449	325,644	288,046	292,259	285,066	287,041	252,351	280,608	278,306	316,338	301,197	327,342	425,646	529,831	573,316
Rentas de la Propiedad	818	16										6,830	6,917	7,927	7,669
Prestaciones de la Seguridad Social															
Otros Gastos Corrientes										137					70,304
Transferencias Corrientes	16,302	10,424	17,339	17,428	16,442	16,877	13,959	14,484	14,146	16,573	15,388	17,044	20,670	23,303	20,014
RESULTADO ECONOMICO	65,390	91,933	66,971	19,168	37,563	64,568	62,458	48,390	34,500	32,520	52,117	57,656	42,138	77,858	67,820
RECURSOS DE CAPITAL															43,812
GASTOS DE CAPITAL	12,863	25,025	21,626	35,433	29,845	46,694	44,548	44,456	49,357	36,604	11,545	30,991	29,812	73,262	97,602
Inversión Real Directa	12,863	25,025	21,626	35,433	29,845	46,694	44,548	44,456	49,357	36,592	11,545	30,991	29,812	73,262	97,602
Transferencias de Capital															
Inversión Financiera										12					
TOTAL DE RECURSOS	558,585	582,118	548,471	507,824	516,710	525,558	475,837	489,417	507,728	500,372	496,699	536,524	641,140	809,830	1,002,504
TOTAL DE GASTOS	506,058	515,210	503,126	524,089	508,992	507,684	457,927	485,483	522,585	504,456	456,127	509,859	628,814	805,234	988,475
RDO. FCIERO. ANTES DE CONTRIB.	52,527	66,908	45,345	(16,265)	7,718	17,874	17,910	3,934	(14,857)	(4,084)	40,572	26,665	12,326	4,596	14,030
CONTRIBUCIONES FIGURATIVAS															
GASTOS FIGURATIVOS															
RESULTADO FINANCIERO	52,527	66,908	45,345	(16,265)	7,718	17,874	17,910	3,934	(14,857)	(4,084)	40,572	26,665	12,326	4,596	14,030
FUENTES FINANCIERAS		3,307	608				11,000	16,000	28,000	28,000				65,410	50,389
APLICACIONES FINANCIERAS	5,924	1,151			795	753	712	1,766	4,563	5,326	10,624	650	2,006	70,006	64,419
CONTR.FIG. P/APLICAC. FINANCIERAS															
GASTOS FIG. P/APLICAC. FINANCIERAS															
FINANCIAMIENTO NETO	(5,924)	2,156	608		(795)	(753)	10,288	14,234	23,437	22,674	(10,624)	(650)	(2,006)	(4,596)	(14,030)

FUENTES: Cuentas Generales del Ejercicio.

DIRECCION GENERAL DE PROGRAMACION Y ESTADISTICA HACENDAL

PROVINCIA DE SANTA FE

Empresa Provincial de la Energía - Evolución del Resultado

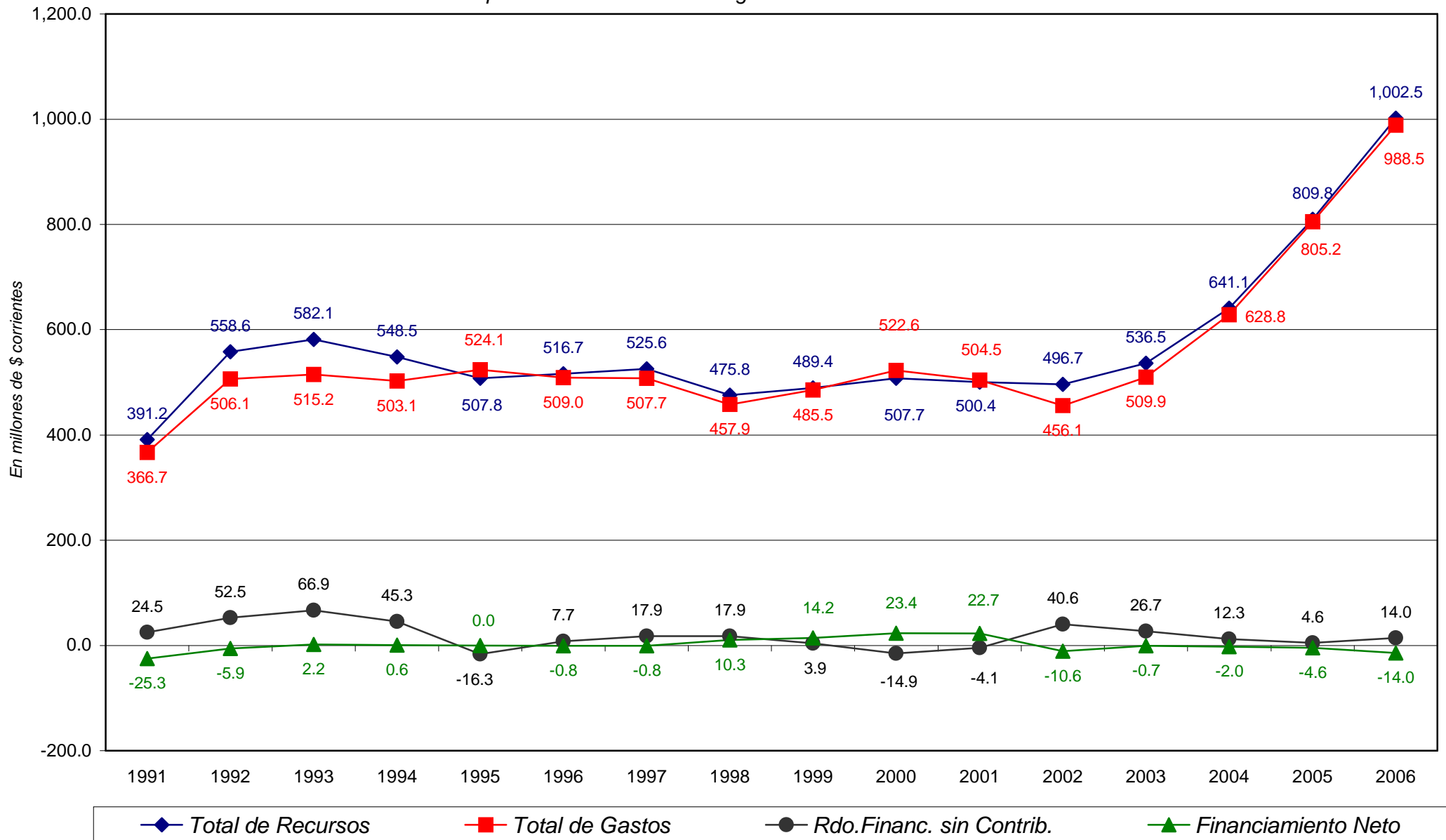

PROVINCIA DE SANTA FE

Esquema Ahorro-Inversión y Financiamiento del TUNEL SUBFLUVIAL "RAUL URANGA-SYLVESTRE BEGNIS"

En miles de pesos corrientes

CONCEPTOS	1994	1995	1996	1997	1998	1999	2000	2001	2002	2003	2004	2005	2006
RECURSOS CORRIENTES	6,192	6,531	7,337	8,626	9,103	8,858	8,685	8,366	7,975	6,744	6,775	7,918	8,453
Ingresos Tributarios													
Contribuciones Seguridad Social													
Ingresos No Tributarios		129	29	71	149	95	319	191	209	76	20	83	41
Otros Ingresos Corrientes	6,192	6,402	7,308	8,555	8,954	8,763	8,366	8,175	7,766	6,668	6,755	7,835	8,412
GASTOS CORRIENTES	3,957	5,217	5,560	5,807	5,853	8,693	6,477	7,831	6,456	5,732	5,046	6,269	7,099
Remuneraciones	3,211	3,213	3,523	3,817	3,813	3,832	3,797	3,582	3,614	3,852	3,980	4,530	5,763
Otros Gastos de Consumo	746	1,007	587	477	528	561	481	425	700	764	979	1,625	1,206
Rentas de la Propiedad													
Prestaciones de la Seguridad Social													
Otros Gastos Corrientes				301	410	290	301	292	252	258		44	72
Transferencias Corrientes		997	1,450	1,212	1,102	4,010	1,898	3,532	1,890	858	87	70	57
RESULTADO ECONOMICO	2,235	1,314	1,777	2,819	3,250	165	2,208	535	1,519	1,012	1,729	1,649	1,354
RECURSOS DE CAPITAL			180				14					27	39
GASTOS DE CAPITAL	1,633	1,314	1,015	3,065	2,060	865	39	869	450	234	323	470	1,271
Inversión Real Directa	1,633	1,314	1,015	3,065	1,044	365	30	709	450	229	320	438	1,249
Transferencias de Capital					1,016	500	9	160		5	3	32	22
Inversión Financiera													
TOTAL DE RECURSOS	6,192	6,531	7,517	8,626	9,103	8,858	8,699	8,366	7,975	6,744	6,775	7,945	8,492
TOTAL DE GASTOS	5,590	6,531	6,575	8,872	7,913	9,558	6,516	8,700	6,906	5,966	5,369	6,739	8,370
RDO. FCIERO. ANTES DE CONTRIB.	602		942	(246)	1,190	(700)	2,183	(334)	1,069	778	1,406	1,206	122
CONTRIBUCIONES FIGURATIVAS													
GASTOS FIGURATIVOS													
RESULTADO FINANCIERO	602		942	(246)	1,190	(700)	2,183	(334)	1,069	778	1,406	1,206	122
FUENTES FINANCIERAS	315		148	1,090		1,577		528				431	1,349
APLICACIONES FINANCIERAS												300	400
CONTR.FIG. P/APLICAC. FINANCIERAS													
GASTOS FIG. P/ APLICAC.FINANCIERAS													
FINANCIAMIENTO NETO	315		148	1,090		1,577		528				131	949

FUENTES: Cuentas Generales del Ejercicio.

DIRECCION GENERAL DE PROGRAMACION Y ESTADISTICA HACENDAL

PROVINCIA DE SANTA FE

Tunel Subfluvial "Raúl Uranga- Sylvestre Begnis" - Evolución del Resultado

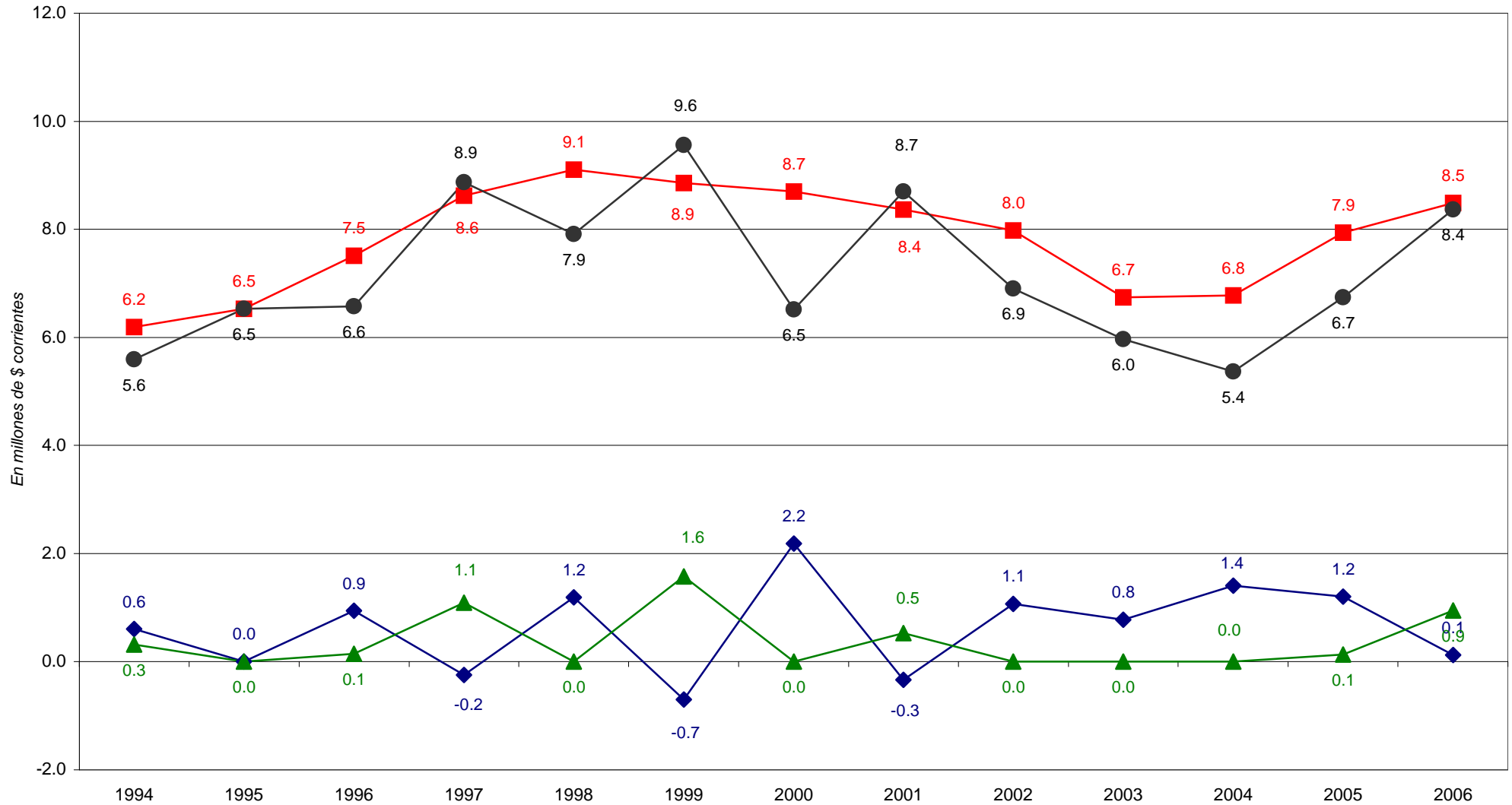

■ Total de Recursos
 ● Total de Gastos
 ◆ Rdo. Financ. sin Contrib.
 ▲ Financiamiento Neto

PROVINCIA DE SANTA FE**Esquema Ahorro-Inversión y Financiamiento del LABORATORIO PROD. DE FARMACOS MEDICINALES**

En miles de pesos corrientes

CONCEPTOS	2003	2004	2005	2006
RECURSOS CORRIENTES	4,553	4,349	4,150	6,869
Ingresos Tributarios				
Contribuciones Seguridad Social				
Ingresos No Tributarios			1	
Otros Ingresos Corrientes	4,553	4,349	4,149	6,869
GASTOS CORRIENTES	4,103	3,895	3,674	5,979
Remuneraciones	150	355	523	752
Otros Gastos de Consumo	3,953	3,540	3,151	5,212
Rentas de la Propiedad				
Prestaciones de la Seguridad Social				
Otros Gastos Corrientes				
Transferencias Corrientes				15
RESULTADO ECONOMICO	450	454	476	890
RECURSOS DE CAPITAL	342	909	611	1,111
GASTOS DE CAPITAL	338	730	900	563
Inversión Real Directa	338	730	900	563
Transferencias de Capital				
Inversión Financiera				
TOTAL DE RECURSOS	4,895	5,258	4,761	7,980
TOTAL DE GASTOS	4,441	4,625	4,574	6,542
RDO. FCIERO. ANTES DE CONTRIB.	454	633	186	1,439
CONTRIBUCIONES FIGURATIVAS				
GASTOS FIGURATIVOS				
RESULTADO FINANCIERO	454	633	186	1,439
FUENTES FINANCIERAS			1,861	2,051
APLICACIONES FINANCIERAS			2,048	3,490
CONTR.FIG. P/APLICAC. FINANCIERAS				
GASTOS FIG. P/ APLICAC.FINANCIERAS				
FINANCIAMIENTO NETO			(186)	(1,439)

FUENTES: Cuentas Generales del Ejercicio.

DIRECCION GENERAL DE PROGRAMACION Y ESTADISTICA HACENDAL

PROVINCIA DE SANTA FE

Laboratorio Productor de Farmacos Medicinales- Evolución del Resultado

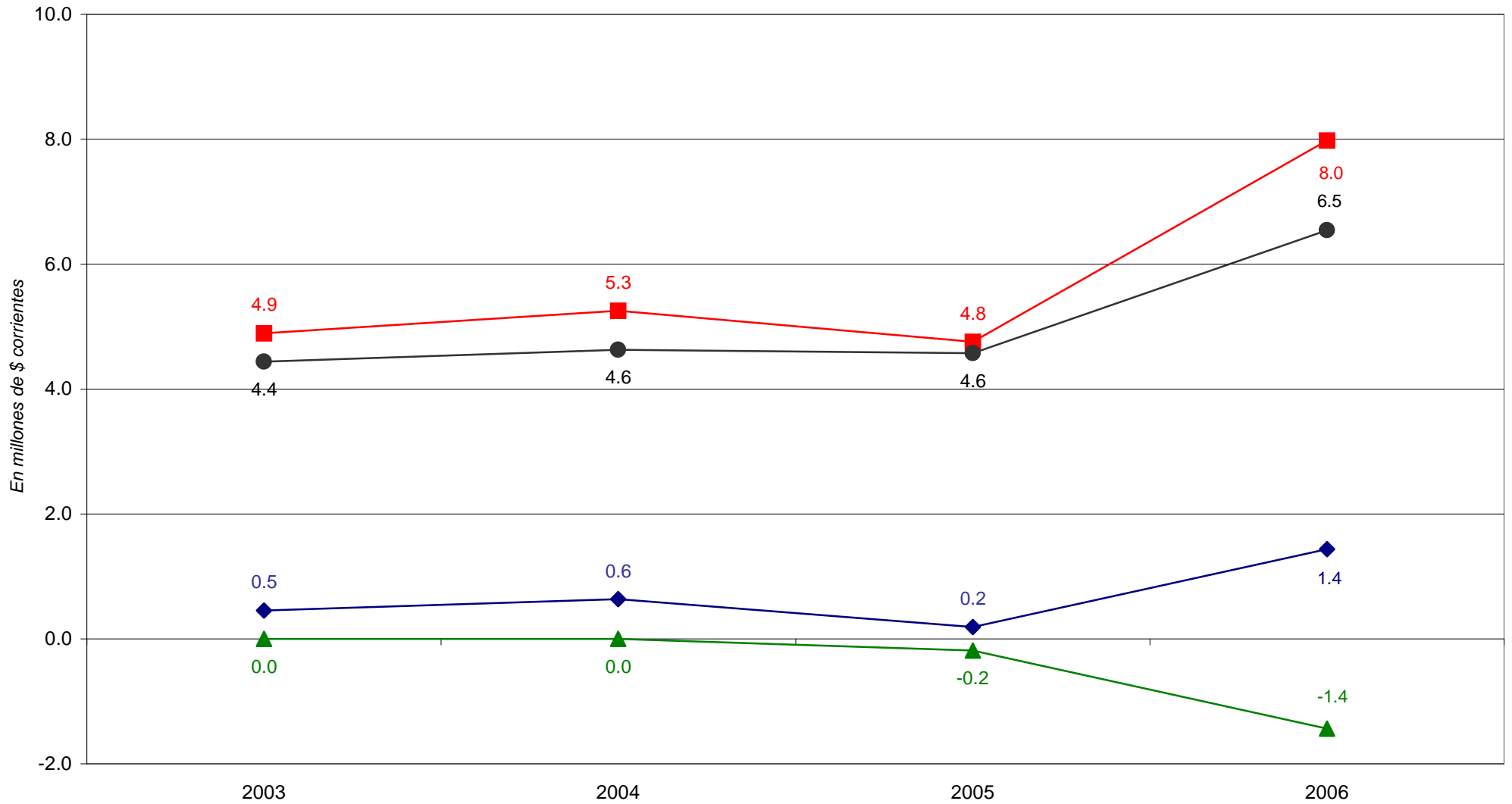

■ Total de Recursos

● Total de Gastos

◆ Rdo. Financ. sin Contrib.

▲ Financiamiento Neto

PROVINCIA DE SANTA FE

CLASIFICACION POR IMPUESTO DE LA COPARTICIPACION A MUNICIPIOS Y COMUNAS

(Valores Ctes.en pesos)

AÑOS	REGIMEN FEDERAL	INGRESOS BRUTOS INGRESOS BRUTOS	IMPUESTO INMOBILIARIO	PATENTE AUTOMOTOR IMPUESTO INMOBILIARIO	DERECHO DE REGISTRO E INSPECCION PATENTE AUTOMOTOR	OTROS DERECHO DE INSPECCION	T O T A L
1980	1.23	0.54	0.44	0.63		0.01	2.85
1981	1.60	2.08	0.64	0.99		0.01	5.32
1982	3.63	5.12	1.78	2.84		0.02	13.39
1983	12.01	11.32	7.00	9.63	12.46	0.09	52.51
1984	72.53	88.26	192.87	96.92	97.10	0.84	548.52
1985	1,127.98	812.97	1,586.33	1,014.15		5.70	4,547.13
1986	3,149.24	1,718.05	2,695.51	2,255.60		13.40	9,831.80
1987	5,636.48	3,388.69	5,512.00	4,346.04		7.67	18,890.88
1988	32,960.20	14,939.00	31,004.30	23,986.20		34.90	102,924.60
1989	1,092,364.40	449,928.00	510,008.60	442,292.50		1,159.40	2,495,752.90
1990	21,800,170.32	9,573,080.28	18,305,097.04	14,615,450.43		32,199.13	64,325,997.20
1991	73,004,813.13	29,943,888.11	58,220,578.07	40,251,778.01		107,175.98	201,528,233.30
1992	94,160,475.05	46,624,908.40	75,835,514.02	47,949,070.68		87,552.95	264,657,521.10
1993	99,411,376.40	55,704,718.14	74,520,219.88	55,949,150.04		244,499.75	285,829,964.21
1994	100,616,482.64	58,480,863.02	92,930,035.71	60,895,919.38		240,091.06	313,163,391.81
1995	103,968,689.02	54,668,565.83	89,398,676.58	65,348,925.52		239,574.35	313,624,431.30
1996	103,568,700.70	51,752,776.06	86,977,884.62	62,870,630.30		189,908.94	305,359,900.62
1997	114,862,006.82	51,752,775.78	94,219,829.66	71,157,285.53		89,936.69	332,081,834.48
1998	113,705,667.04	51,752,775.93	93,871,442.62	69,842,681.15		166,659.63	329,339,226.37
1999	113,484,701.46	51,752,775.94	102,108,239.49	74,486,225.26		173,178.06	342,005,120.21
2000	113,284,822.16	51,752,775.93	107,063,892.29	73,698,315.86		135,763.44	345,935,569.68
2001	103,011,821.44	51,752,775.69	89,518,348.76	66,304,200.13		99,759.41	310,686,905.43
2002	117,484,067.62	51,752,775.78	101,701,379.60	66,188,524.78		108,269.94	337,235,017.72
2003	114,647,059.43	76,705,771.15	112,302,669.53	59,879,650.21		171,488.87	363,706,639.19
2004	172,846,608.03	108,885,293.63	126,619,610.80	104,780,440.51		203,780.81	513,335,733.78
2005	269,863,230.22	126,995,735.74	115,594,810.29	139,391,003.36		228,335.39	652,073,115.00
2006	325,892,711.76	153,622,632.69	122,612,030.27	171,653,444.61		217,791.20	773,998,610.53

FUENTE: Cuentas Generales del Ejercicio.

NOTAS: # - Coparticipación a Municipalidades y Comunas, incluye: transferencias realizadas por la Contaduría General de la Prov. y coparticipaciones automáticas.

- En 1995 se incluye como coparticipación los saldos resultantes del Régimen de Compensación de Deudas y Créditos con el Estado Nacional al 31/3/91

DIRECCION GRAL DE PROGRAMACION Y ESTADISTICA HACENDAL.

PROVINCIA DE SANTA FE

ESQUEMA BASICO DE DISTRIBUCION DE RECURSOS

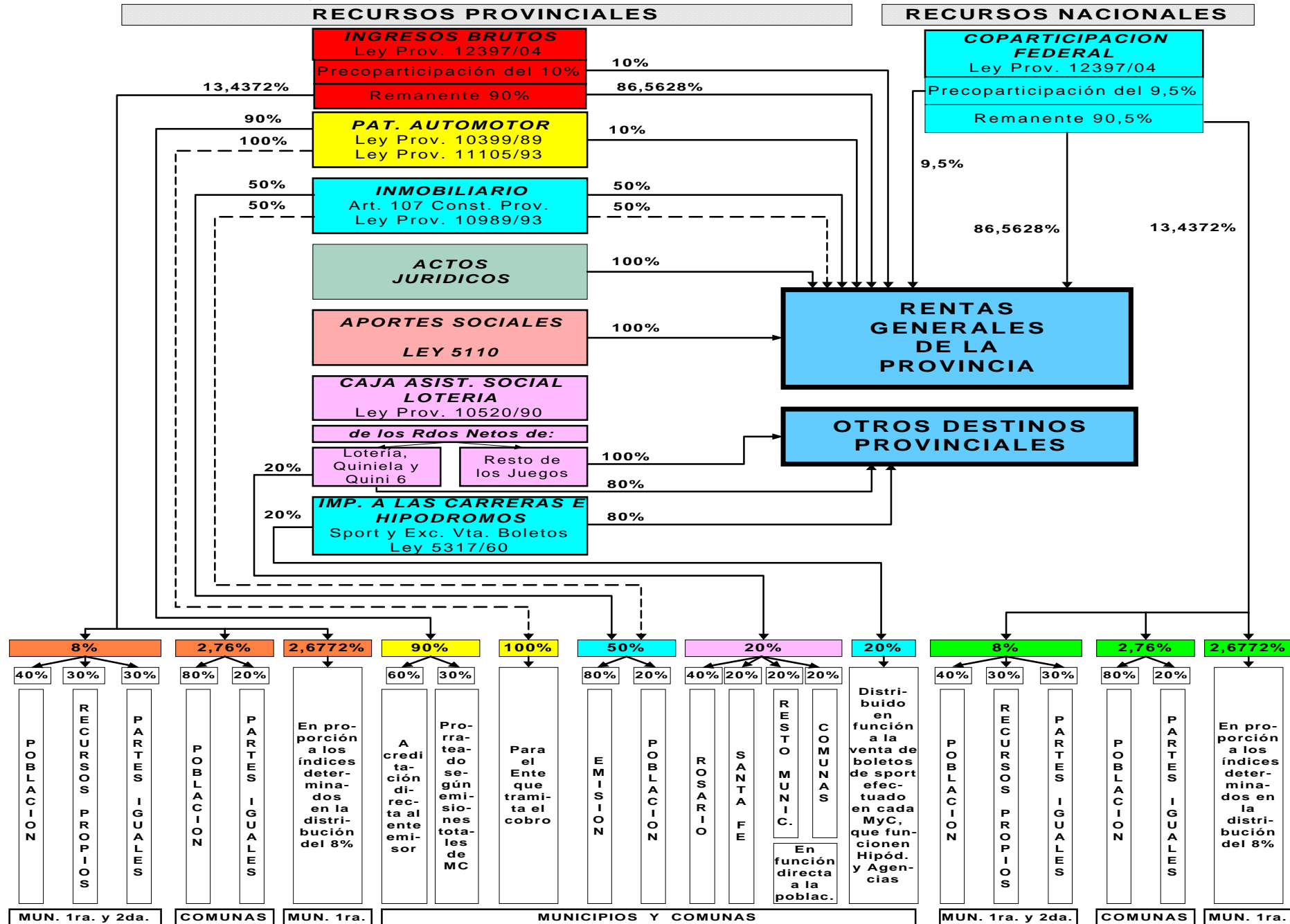

Notas: corresponden a:
 ———> Recursos del Ejercicio
 - - - -> Recursos de Ejercicios Vencidos

PROVINCIA DE SANTA FE

RELACIONES ENTRE DIVERSOS RUBROS DE RECURSOS Y LA COPARTICIPACION OTORGADA A MUNICIPALIDADES Y COMUNAS

(En miles de pesos constantes de DICIEMBRE 2006)

AÑOS	REC. TOTALES DEL SECTOR PUBLICO (1)	RECURSOS DE LA ADM. CENTRAL (2)	ADM. CENTRAL TOTAL DE REC. TRIBUTARIOS (CON LEY 5110) (3)	ADM. CENTRAL TOTAL DE REC. TRIBUTARIOS (SIN LEY 5110) (4)	TOTAL RECURSOS COPARTICIPABLES (5)	COPARTICIP. A MUNICIPIOS Y COMUNAS (6)	RELACIONES PORCENTUALES				
							6/1	6/2	6/3	6/4	6/5
1980	4,920,333.99	3,369,054.13	3,098,988.78	3,098,514.76	2,421,012.89	450,256.38	9.15	13.36	14.53	14.53	18.60
1981	5,062,150.27	3,170,323.20	2,471,812.05	2,471,201.88	1,806,112.98	405,742.37	8.02	12.80	16.41	16.42	22.46
1982	3,812,237.62	2,344,428.18	1,897,241.03	1,897,067.44	1,417,468.95	332,068.64	8.71	14.16	17.50	17.50	23.43
1983	4,785,236.76	3,137,947.84	1,670,076.46	1,670,076.46	1,202,531.63	287,270.11	6.00	9.15	17.20	17.20	23.89
1984	5,242,635.34	3,197,878.58	1,789,610.42	1,789,610.42	1,431,454.12	428,242.20	8.17	13.39	23.93	23.93	29.92
1985	5,251,441.62	3,227,878.25	2,326,056.06	2,221,518.89	1,920,959.56	461,723.48	8.79	14.30	19.85	20.78	24.04
1986	6,355,528.22	3,859,077.68	3,207,955.73	3,073,528.55	2,596,347.16	573,456.11	9.02	14.86	17.88	18.66	22.09
1987	6,303,558.22	3,625,249.34	2,691,452.03	2,565,642.94	2,107,394.39	475,770.33	7.55	13.12	17.68	18.54	22.58
1988	6,587,599.66	4,056,283.21	2,790,806.16	2,683,604.44	2,369,874.19	543,630.87	8.25	13.40	19.48	20.26	22.94
1989	5,455,730.15	3,610,053.06	2,260,138.72	2,193,989.24	1,947,591.64	365,007.16	6.69	10.11	16.15	16.64	18.74
1990	4,578,744.26	2,781,869.56	2,383,614.53	2,257,110.89	2,089,224.37	459,082.81	10.03	16.50	19.26	20.34	21.97
1991	6,114,515.31	3,846,050.46	3,502,327.74	3,328,723.48	2,743,312.50	598,371.11	9.79	15.56	17.08	17.98	21.81
1992	7,160,630.37	4,310,670.57	4,081,615.30	3,852,951.83	3,218,329.00	682,194.87	9.53	15.83	16.71	17.71	21.20
1993	7,850,988.24	4,788,069.77	4,471,138.01	4,224,053.17	2,961,163.58	694,847.01	8.85	14.51	15.54	16.45	23.47
1994	8,180,589.17	5,044,100.44	4,647,104.83	4,411,174.24	3,530,777.41	743,343.06	9.09	14.74	16.00	16.85	21.05
1995	8,064,640.69	4,744,045.97	4,425,546.64	4,144,468.88	3,088,608.23	705,307.47	8.75	14.87	15.94	17.02	22.84
1996	7,756,664.32	4,635,778.10	4,319,975.95	4,099,082.66	3,177,512.28	674,094.85	8.69	14.54	15.60	16.45	21.21
1997	8,503,357.63	5,061,613.40	4,665,798.20	4,454,258.42	3,518,642.75	730,750.62	8.59	14.44	15.66	16.41	20.77
1998	9,196,757.89	6,231,421.05	5,162,228.90	4,955,775.52	3,598,006.76	733,168.53	7.97	11.77	14.20	14.79	20.38
1999	9,676,269.56	6,466,520.76	5,141,124.79	4,932,077.41	3,540,152.49	780,792.50	8.07	12.07	15.19	15.83	22.06
2000	9,437,251.05	6,191,193.22	5,152,722.99	4,938,657.84	3,541,661.78	778,038.66	8.24	12.57	15.10	15.75	21.97
2001	9,296,823.01	6,094,062.87	4,558,579.95	4,435,931.85	3,204,746.10	710,609.87	7.64	11.66	15.59	16.02	22.17
2002	6,867,255.35	4,830,717.05	3,539,767.58	3,468,303.77	2,274,101.21	516,183.33	7.52	10.69	14.58	14.88	22.70
2003	6,789,529.79	4,861,328.83	3,775,871.08	3,702,399.39	2,387,370.90	479,849.12	7.07	9.87	12.71	12.96	20.10
2004	8,541,024.43	6,082,116.68	5,032,368.83	4,939,275.42	2,530,427.63	639,975.06	7.49	10.52	12.72	12.96	25.29
2005	9,997,874.57	7,274,409.02	5,497,224.90	5,406,751.15	2,653,786.64	744,669.05	7.45	10.24	13.55	13.77	28.06
2006	11,061,167.30	7,903,006.64	5,947,040.67	5,868,112.82	2,600,916.61	798,784.63	7.22	10.11	13.43	13.61	30.71

FUENTE: Cuentas Generales del Ejercicio

NOTAS: Desde 1990 en adelante las columnas (1) (2) (3) (4) y (5) se adicionó a Patente Automotor lo transferido automáticamente a Municipios y Comunas, para obtener el 100% del Recurso

REFERENCIAS 1 - 1980/1997: Recursos Totales del Sector Público incluye: Adm. Central (con Ley 5110), Cuentas Especiales, Organismos Descentralizados que consolidan y no consolidan.

1998/2005: Recursos Totales del Sector Público incluye: Adm. Central (con Ley 5110 y Ctas Especiales), Organismos Descent., Inst. de Seguridad Social y Empresas

2 - Recursos de la Administración Central incluye recursos de la Ley 5110

3 - Administración Central Total de Rec. Tributarios con Ley 5110, incluye: Recursos Trib. Prov., todos de Jurisd. Nac. y Recursos totales de la Ley 5110

4 - Administ. Central Total de Rec. Trib. sin Ley 5110, incluye: idem (3) sin los recursos de la Ley 5110.

5 - Total Recursos Coparticipables incluye: Ingresos Brutos, Inmobiliario todos los años, por el total, Patente Automotor todos los años, por el total, Carreras e Hipódromo, Multas de la Dirección de Comercio, Coparticipación Federal. Excluye participación de la Caja de Asistencia Social

6 - Coparticipación a Municipalidades y Comunas, incluye: transferencias realizadas por la Tesorería Gral. de la Prov. y coparticipaciones automáticas.

PROVINCIA DE SANTA FE

Sector Público Provincial - Evolución de la Cantidad de Agentes

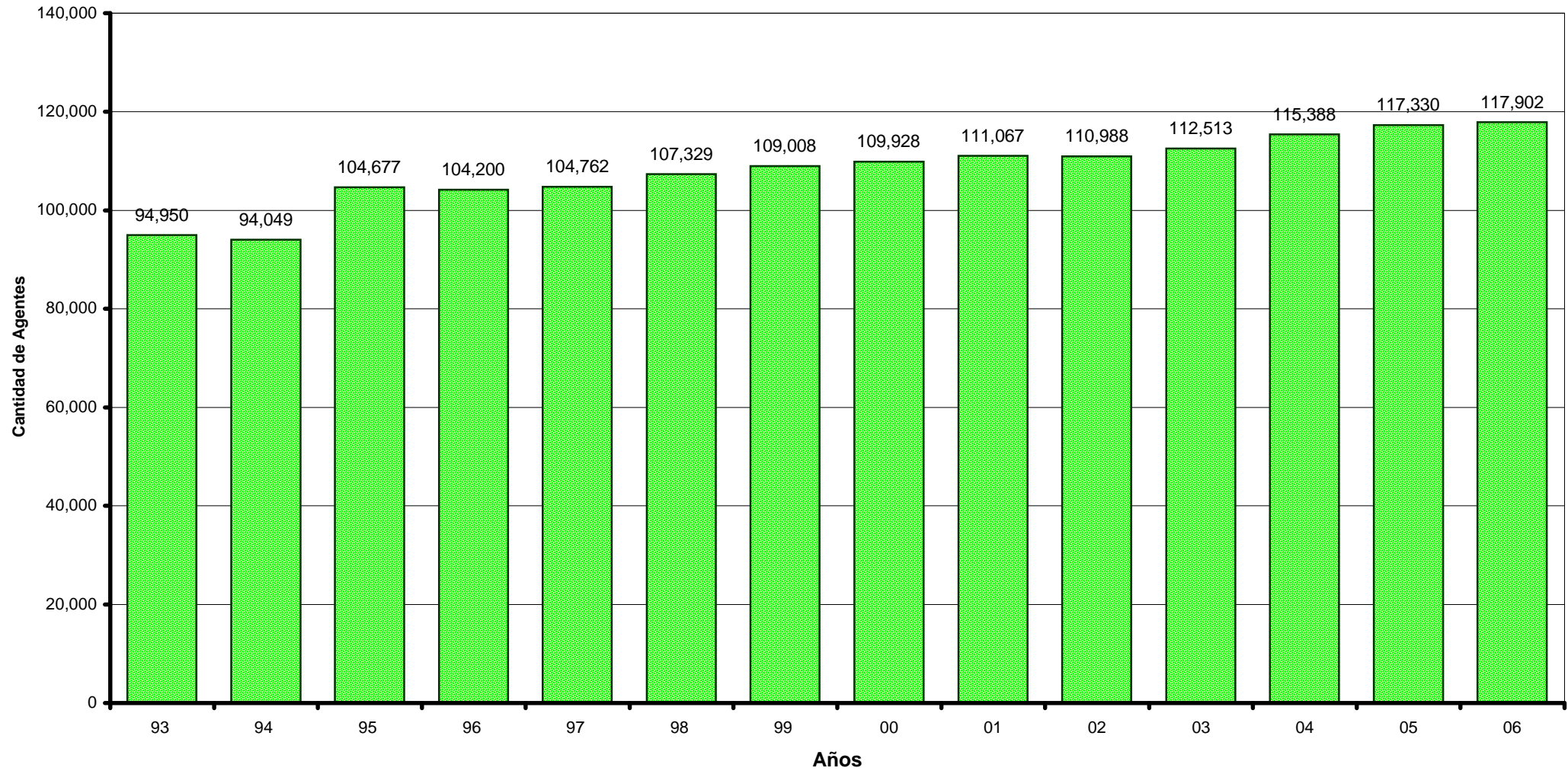

Dirección General de Programación y Estadística Hacendal

PROVINCIA DE SANTA FE

Costo Unitario Anual del Personal

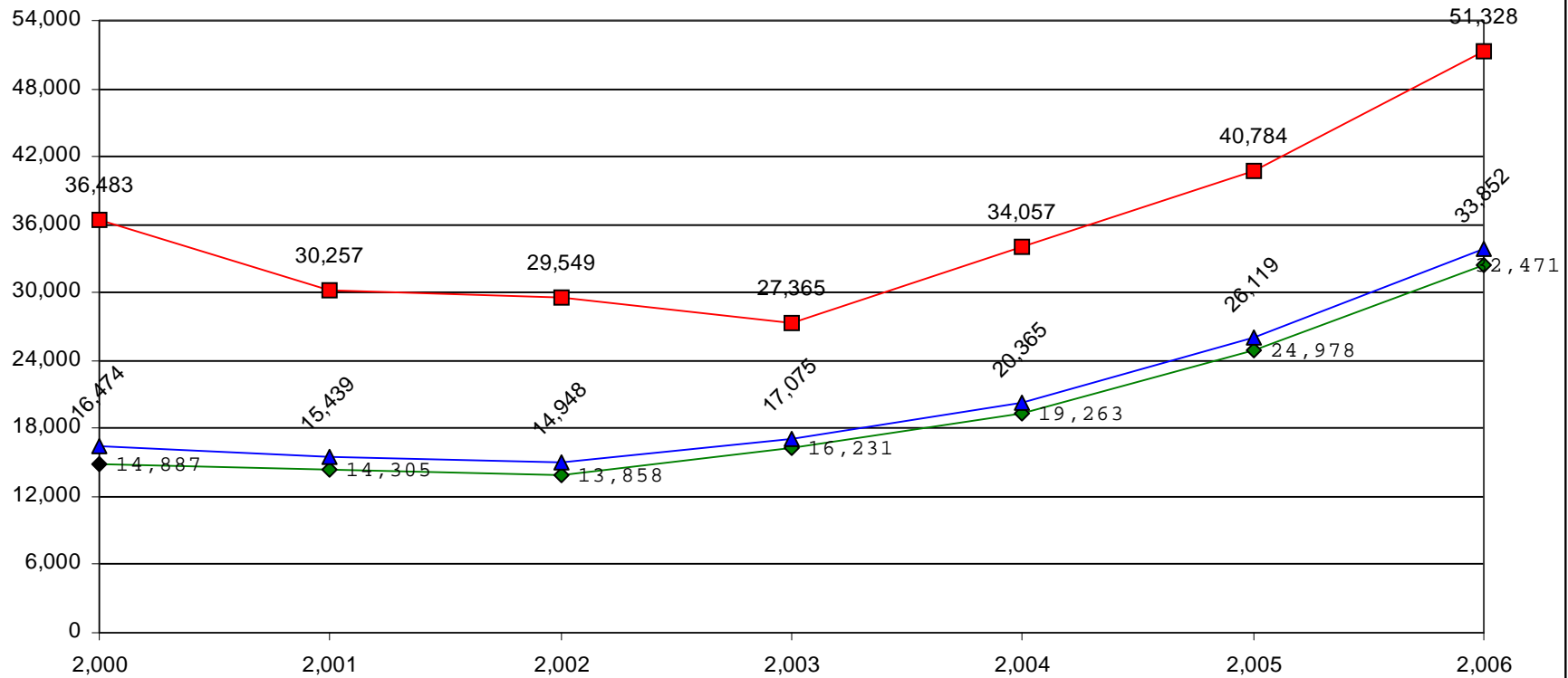

◆ Adm. Central ■ Org. Desc., Empresas e Inst. Seg. Social ▲ Total Sector Públ. Prov.

PROVINCIA DE SANTA FE
EVOLUCION DE LA CANTIDAD DE JUBILADOS Y PENSIONADOS DE LA PROVINCIA
PERIODO 1992-2006

SECTOR	1,992	1,993	1,994	1,995	1,996	1,997	1,998	1,999	2,000	2,001	2,002	2,003	2,004	2,005	2,006
POLICIA - LEY 6915-LEY 11373	2,720	2,554	2,467	2,401	2,503	2,178	2,078	1,916	1,845	1,773	1,638	1,539	1,449	1,525	1,450
POLICIA - LEY 6830-LEY 11530	9,745	9,769	9,870	9,914	10,325	10,229	10,303	10,061	10,155	10,282	10,237	10,229	10,195	10,997	11,673
DOCENTES	10,638	11,026	11,860	12,682	13,961	14,267	14,896	15,375	15,487	15,552	15,454	15,384	15,293	15,339	15,562
ADMINIS. CENTRAL	10,911	10,951	11,327	11,612	12,334	12,474	12,827	12,660	12,559	12,506	12,379	12,298	12,278	12,308	12,514
ADMINIS.PROV.DE IMPUESTOS														211	255
PODER JUDICIAL	1,787	1,791	1,821	1,885	1,970	1,934	1,952	1,903	1,872	1,855	1,824	1,803	1,781	1,815	1,836
REGISTRO CIVIL	167	176	188	192	195	195	184	178	177	170	168	169	169	172	196
VIALIDAD PROVINCIAL	1,451	1,473	1,523	1,556	1,663	1,719	1,804	1,776	1,750	1,759	1,730	1,693	1,666	1,696	1,731
ARTE DE CURAR	880	871	888	909	958	972	1,034	1,011	1,004	1,013	1,008	1,005	993	1,012	1,022
IMPRESA OFICIAL	209	215	217	237	245	242	245	241	238	238	236	232	230	227	223
CAJA PREV. SOCIAL	38	43	45	50	54	50	54	55	56	55	56	55	55	58	61
OBRAS SANITARIAS	131	216	246	272	353	401	438	435	440	445	445	443	438	433	435
PODER LEGISLATIVO	353	361	370	387	445	455	465	458	457	464	542	553	571	588	588
BANCARIOS	2,243	2,332	2,424	2,482	2,565	2,611	2,607	2,573	2,554	2,528	2,494	2,465	2,423	2,450	2,432
EMP. PROV. ENERGIA	836	1,031	1,202	1,338	1,514	1,575	1,703	1,718	1,741	1,772	1,799	1,822	1,848	1,892	1,938
MUNICIP. Y COMUNAS	1,882	2,034	2,229	2,443	2,663	2,906	3,029	3,005	3,020	3,072	3,074	3,099	3,134	3,295	3,529
TOTAL	43,991	44,843	46,677	48,360	51,748	52,208	53,619	53,365	53,355	53,484	53,084	52,789	52,523	54,018	55,445

NOTA: Las cantidades expresadas para cada año corresponden al mes de diciembre.

FUENTE: Caja de Jubilaciones y Pensiones de la Provincia de Santa Fe

DIRECCION GENERAL DE PROGRAMACION Y ESTADISTICA HACENDAL

PROVINCIA DE SANTA FE
SECTOR PUBLICO PROVINCIAL
CANTIDAD DE JUBILADOS Y PENSIONADOS
PERIODO 1992-2006

